



INDICADORES DE GESTIÓN INTEGRAL DE LA GOBERNACIÓN DE ARAUCA
PRESUPUESTO DE GASTOS DE INVERSIÓN - VIGENCIA ACTUAL

Nombre del indicador		PROCESO	HACIENDA PÚBLICA
PRESUPUESTO DE GASTOS DE INVERSIÓN - VIGENCIA ACTUAL		FECHA	24 de enero de 2020
Período		SEGUIMIENTO	MENSUAL
dic-19			

COMPORTAMIENTO DEL INDICADOR

ENE	FEB	MAR	ABR	MAY	JUN	JUL	AGO	SEP	OCT	NOV	DIC
3.21%	12.65%	15.20%	6.82%	0.78%	8.91%	8.15%	12.20%	5.01%	6.26%	-0.32%	16.65%

GRÁFICAS

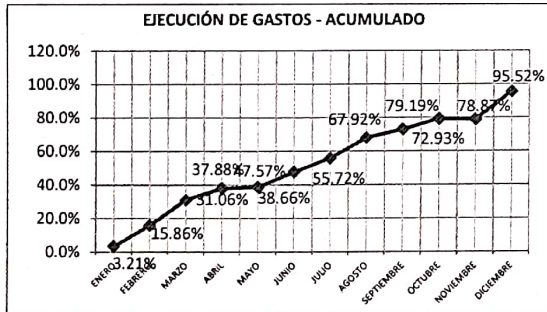
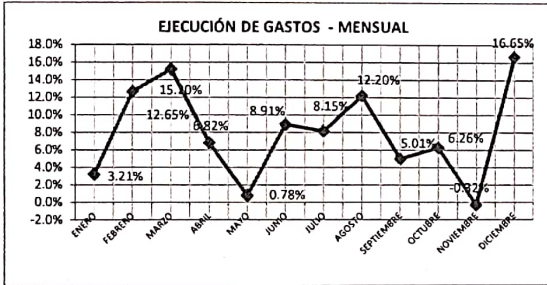

FORMULA MATEMÁTICA	DESARROLLO DE FORMULA	RESULTADO	ACUMULADO VIGENCIA	META
Presupuesto ejecutado	\$ 431,042,506,283.35	95.52%	95.52%	100.00%
Presupuesto planificado	\$ 451,280,451,619.54			

UBICACIÓN DE LOS SOPORTES

CARPETAS INDICADORES DE GESTIÓN DE LA CALIDAD

ANÁLISIS DEL INDICADOR

- LA EJECUCIÓN EN EL MES DE DICIEMBRE FUE DE 16,65%, EL ACUMULADO DE LA VIGENCIA ES DE 95,52%, QUEDAMOS POR DEBAJO DE LA META DEL 100% EN 4,48%.

- LA EJECUCIÓN FUE EXCELENTE DEBIDO A QUE SE COMPROMETIÓ EL 95,52% DEL TOTAL DE LOS RECURSOS CORRESPONDIENTES A LA VIGENCIA.

- LAS SECRETARIAS QUE QUEDARON EN SU EJECUCIÓN PRESUPUESTAL POR DEBAJO DEL 90,00% FUERON LAS SIGUIENTES :

- 03 - SECRETARÍA GENERAL Y DESARROLLO INSTITUCIONAL → 87,89%
- 16 - FONDO DE GESTIÓN DEL RIESGO → 88,30

Existe un cuadro anexo donde se muestra la ejecución del mes por secretaría, además la ejecución de las reservas, vigencias expiradas y Sistema General de Regalías (SGR).

FUENTE: SISTEMA DE GESTIÓN FINANCIERA "SGF"

CÓDIGO: F - GC - 10

VERSIÓN: 01

FECHA DE EMISIÓN: 09-10 - 07

Firma
 Nombre **JORGE ELIECER CABRERA MOJICA**
 Cargo **SECRETARIO DE HACIENDA DPTAL - Encargado**

Dic. 04/2020

**EJECUCIÓN PRESUPUESTAL VIGENCIA ACTUAL
GOBERNACIÓN DE ARAUCA**

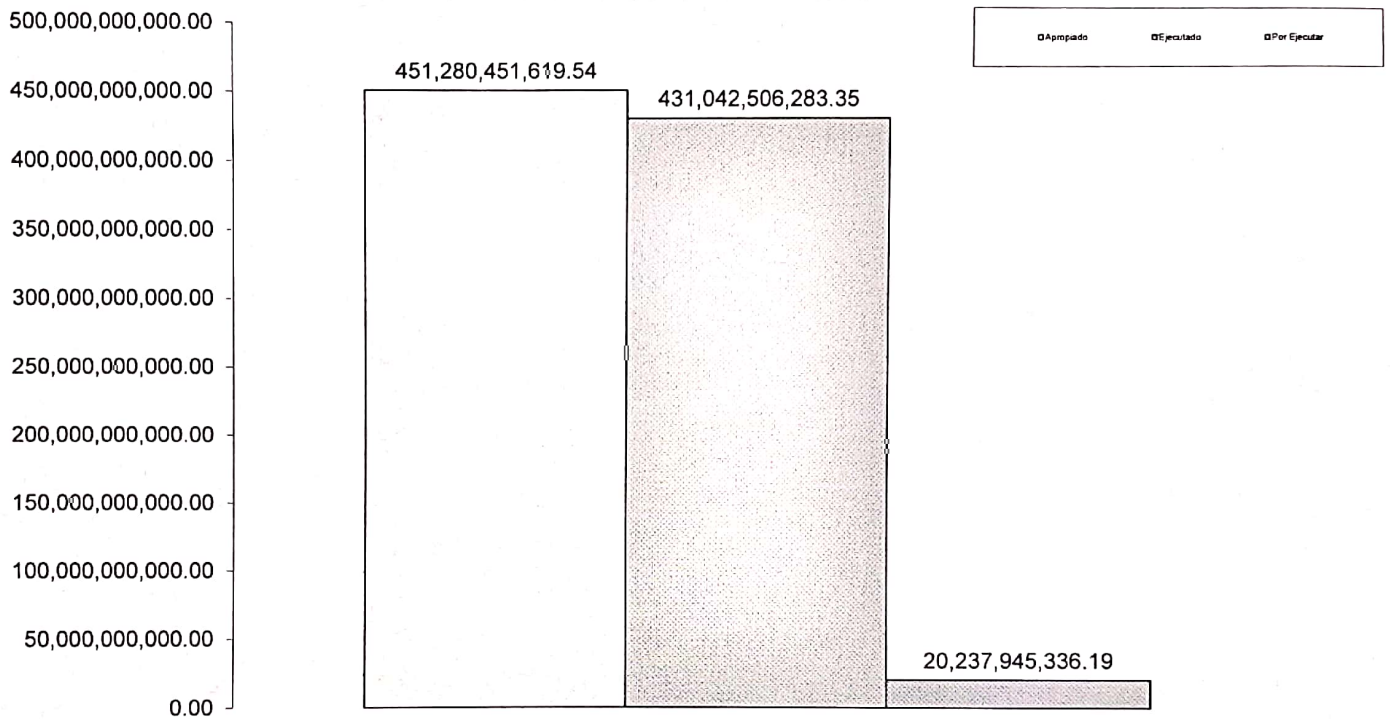

GASTOS DE INVERSIÓN CON CORTE A 31 DE DICIEMBRE DE 2019

**INDICADORES DE GESTIÓN INTEGRAL DE LA GOBERNACIÓN DE ARAUCA
SISTEMA GENERAL DE REGALÍAS (SGR)**



Nombre del indicador				PROCESO	HACIENDA PÚBLICA
PRESUPUESTO INVERSIÓN - SISTEMA GENERAL DE REGALÍAS (SGR)				FECHA	24 de enero de 2020
Período BIENAL				SEGUIMIENTO	MENSUAL
DESDE :	01/ene/2019	HASTA :	31/dic/2019		

COMPORTAMIENTO DEL INDICADOR - SISTEMA GENERAL DE REGALÍAS

AÑO ANTE	ENE	FEB	MAR	ABR	MAY	JUN	JUL	AGO	SEP	OCT	NOV	DIC
0.00%	0.00%	64.75%	10.97%	0.28%	0.76%	-15.63%	3.74%	3.48%	7.23%	13.54%	-4.04%	5.61%

GRÁFICAS

GASTOS DE INVERSIÓN SGR - MENSUAL

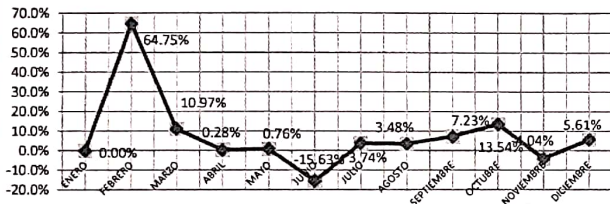

GASTOS DE INVERSIÓN SGR - ACUMULADO

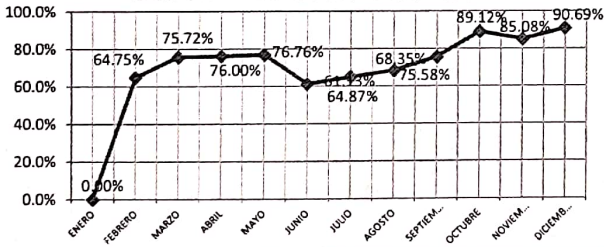

FORMULA MATEMÁTICA	DESARROLLO DE FORMULA	RESULTADO	RESULTADO ACUMULADO	META
Presupuesto ejecutado	\$ 203,981,572,263.59	90.69%	90.69%	50.00%
Presupuesto planificado	\$ 224,913,306,498.12			

UBICACIÓN DE LOS SOPORTES

CARPETAS INDICADORES DE GESTIÓN DE LA CALIDAD

ANÁLISIS DEL INDICADOR

- LA EJECUCIÓN DEL MES DE DICIEMBRE FUE DE 5,61%, EL RESULTADO ACUMULADO ES DE 90,69% ESTAMOS POR ENCIMA DE LA META DEL 50,00% EN 40,69%, SE DEBE TENER EN CUENTA QUE LOS RECURSOS QUE INGRESAN AL DEPARTAMENTO ES POR LA APROBACIÓN Y EJECUCIÓN DE PROYECTOS PRESENTADOS A LOS OCAD.

- LA EJECUCIÓN DEL PRESUPUESTO DEL SISTEMA GENERAL DE REGALÍAS ES BIENAL.

Existe un cuadro anexo donde se muestra la ejecución del mes por secretaría, además la ejecución de las reservas, vigencias expiradas y Sistema General de Regalías (SGR).

FUENTE: SISTEMA DE GESTIÓN FINANCIERA "SGF"
CÓDIGO: F - GC - 10
VERSIÓN: 01
FECHA DE EMISIÓN: 09-10 - 07

Firma
Nombre **JORGE ELIECER CABRERA MOJICA**
Cargo **SECRETARIO DE HACIENDA DPTAL - Encargado**

Dic. 045/2020



EJECUCIÓN DEL PRESUPUESTO DE GASTOS DE INVERSIÓN

Fecha de Corte: 31 de Diciembre de 2019

UNIDAD	DESCRIPCION DE LA IMPUTACION	TOTAL APROIACION	TOTAL REGISTROS PRESUPUESTALES	TOTAL REINTEGROS Y CANCELACIONES	TOTAL EJECUTADO	SALDO POR EJECUTAR	% EJECUTADO	% POR EJECUTAR
02	SECRETARIA DE GOBIERNO Y SEGURIDAD CIUDADANA	1,075,536,707.32	1,055,516,706.00	20,000.33	1,055,496,705.67	20,040,001.65	98.14%	1.86%
03	SECRETARIA GENERAL Y DESARROLLO INSTITUCIONAL	2,167,948,204.52	1,905,320,354.08	748.68	1,905,319,605.40	262,628,599.12	87.89%	12.11%
04	SECRETARIA DE HACIENDA	10,557,250,934.23	9,551,609,863.00	6,377,084.60	9,545,232,778.40	1,012,018,155.83	90.41%	9.59%
05	SECRETARIA DE PLANEACION	28,122,065,897.49	28,042,699,542.43	8,412,479.88	28,034,287,062.55	87,778,834.94	99.69%	0.31%
06	SECRETARIA DE EDUCACION	53,155,527,565.73	51,420,622,480.62	89,182,149.36	51,331,440,331.26	1,824,087,234.47	96.57%	3.43%
07	SECRETARIA DE DESARROLLO AGROPECUARIO Y SOSTENIBLE	20,562,376,288.42	20,184,259,089.69	56,710,034.48	20,127,549,055.21	434,827,233.21	97.89%	2.11%
08	SECRETARIA DE INFRAESTRUCTURA FISICA	94,025,471,653.76	86,328,733,225.17	105,056,669.68	86,223,676,555.49	7,801,795,098.27	91.70%	8.30%
09	SISTEMA GENERAL DE PARTICIPACIONES SGP	176,337,133,716.45	176,299,759,021.88	44,126,083.80	176,255,632,938.08	81,500,778.37	99.95%	0.05%
10	FONDO DE SEGURIDAD	10,713,459,068.68	9,883,214,623.25	59,241,547.89	9,823,973,075.36	889,485,993.32	91.70%	8.30%
11	FONDO LOCAL DE SALUD	37,833,744,732.21	30,808,914,189.60	166,095.37	30,808,748,094.23	7,024,996,637.98	81.43%	18.57%
12	FONDO DEPARTAMENTAL DE RENTAS	332,240,173.68	331,107,300.25	8,553,682.96	322,553,617.29	9,686,556.39	97.08%	2.92%
16	FONDO DE GESTION DEL RIESGO	5,392,731,261.96	4,771,058,603.34	9,389,084.30	4,761,669,519.04	631,061,742.92	88.30%	11.70%
17	SECRETARIA DE DESARROLLO SOCIAL	11,004,965,415.09	10,848,617,606.53	1,690,661.16	10,846,926,945.37	158,038,469.72	98.56%	1.44%
	TOTAL VIGENCIA ACTUAL	451,280,451,619.54	431,431,432,605.84	388,926,322.49	431,042,506,283.35	20,237,945,336.19	95.52%	4.48%
13	RESERVAS PRESUPUESTALES	61,270,309,516.05	46,009,972,653.49	7,227,839,984.11	38,782,132,669.38	22,488,176,846.67	63.30%	36.70%
14	VIGENCIAS EXPIRADAS	26,442,423,469.89	26,264,004,050.99	917,567,954.64	25,346,436,096.35	1,095,987,373.54	95.86%	4.14%
	TOTAL RESERVAS Y VIGENCIAS EXPIRADAS	87,712,732,985.94	72,273,976,704.48	8,145,407,938.75	64,128,568,765.73	23,584,164,220.21	73.11%	26.89%
	TOTAL VIGENCIA ACTUAL MAS OTRAS VIGENCIAS	538,993,184,605.48	503,705,409,310.32	8,534,334,261.24	495,171,075,049.08	43,822,109,556.40	91.87%	8.13%

SGR - ACUMULADO DESDE ENERO 01 DE 2019 HASTA LA FECHA ACTUAL DE CORTE

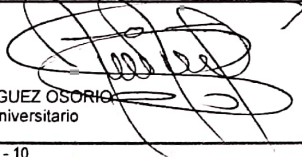
15	SISTEMA GENERAL DE REGALIAS -SGR-	224,913,306,498.12	204,064,703,794.91	83,131,531.32	203,981,572,263.59	20,931,734,234.53	90.69%	9.31%
	TOTAL SISTEMA GENERAL DE REGALIAS	224,913,306,498.12	204,064,703,794.91	83,131,531.32	203,981,572,263.59	20,931,734,234.53	90.69%	9.31%
	TOTAL GENERAL DEL INFORME	763,906,491,103.60	707,770,113,105.23	8,617,465,792.56	699,152,647,312.67	64,753,843,790.93	91.52%	8.48%

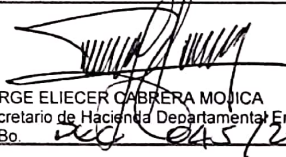
 IVAN RODRIGUEZ OSORIO Profesional Universitario Proyectó Código: F- GC - 10 Versión: 01 Fecha de impresión:	 REINALDO REYES RAMIREZ Profesional Especializado Revisó	 JORGE ELIECER CABRERA MOJICA Secretario de Hacienda Departamental Encargado VoBo.
---	--	--



NOTAS: En el reporte de la ejecución presupuestal de GASTOS DE INVERSIÓN con corte a 31 de Diciembre de 2019, para el total de la columna de registros presupuestales se están restando las cancelaciones por valor de \$8.197.364.115,96, los reintegros por valor de \$420.101.676,60 mas las cancelaciones es igual a la columna total reintegros y cancelaciones de este informe por valor de \$8.617.465.792,56.

EJECUCIÓN DEL PRESUPUESTO DE GASTOS DE FUNCIONAMIENTO

Fecha de Corte: 31 de Diciembre de 2019

UNIDAD	DESCRIPCION DE LA IMPUTACION	TOTAL APROPIACION	TOTAL REGISTROS PRESUPUESTALES	TOTAL REINTEGROS Y CANCELACIONES	TOTAL EJECUTADO	SALDO POR EJECUTAR	% EJECUTADO	% POR EJECUTAR
01	DESPACHO DE LA GOBERNACION	285,000,000.00	196,391,532.50	29,503,622.00	166,887,910.50	118,112,089.50	58.56%	41.44%
03	SECRETARIA GENERAL Y DESARROLLO INSTITUCIONAL	47,776,599,460.82	25,989,789,733.34	118,978,635.15	25,870,811,098.19	21,905,788,362.63	54.15%	45.85%
04	SECRETARIA DE HACIENDA	19,806,693,828.62	8,431,762,377.33	8,175,783.89	8,423,586,593.44	11,383,107,235.18	42.53%	57.47%
09	SGP - EDUCACION	2,515,796,348.00	2,300,881,096.25	1,191,231.75	2,299,689,864.50	216,106,483.50	91.41%	8.59%
13	RESERVAS PRESUPUESTALES	865,000,571.44	667,590,317.44	246,577,499.32	421,012,818.12	443,987,753.32	48.67%	51.33%
14	VIGENCIAS EXPIRADAS	12,650,000.00	12,650,000.00	0.00	12,650,000.00	0.00	100.00%	0.00%
		71,261,740,208.88	37,599,065,056.86	404,426,772.11	37,194,638,284.75	34,067,101,924.13	52.19%	47.81%

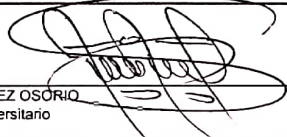
Generado : 26/ene/2020

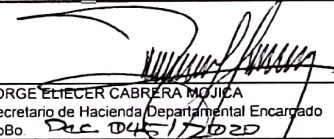
		
IVAN RODRIGUEZ OSORIO Profesional Universitario Proyectó	REINALDO REYES RAMIREZ Profesional Especializado Revisó	JORGE ELIECER CABRERA MOJICA Secretario de Hacienda Departamental Encargado VoBo <i>Dec 045/2020</i>

Código: F-GC-10
Versión: 01
Fecha de Impresión:

NOTA: En el reporte de la ejecución presupuestal de Gastos de Funcionamiento con corte a 31 de Diciembre de 2019, para el total de la columna de registros presupuestales se están restando las cancelaciones por valor de \$289.401.879,15, los reintegros por valor de \$115.024.892,96 mas las cancelaciones es igual a la columna total reintegros y cancelaciones de este informe por valor de \$404.426.772,11

**INDICADORES DE GESTIÓN INTEGRAL DE LA GOBERNACIÓN DE ARAUCA
INGRESOS - SISTEMA GENERAL DE REGALÍAS**



Nombre del Indicador
EJECUCIÓN DE INGRESOS - Sistema General de Regalías (SGR)

PROCESO

HACIENDA PÚBLICA

Período BIENAL

FECHA

24 de enero de 2020

DESDE: 01/ene/2019

HASTA: 31/dic/2019

SEGUIMIENTO

ANUAL

COMPORTAMIENTO DEL INDICADOR - VIGENCIA ACTUAL

ANO ANT.	ENE	FEB	MAR	ABR	MAY	JUN	JUL	AGO	SEP	OCT	NOV	DIC
0.00%	0.00%	0.13%	0.05%	0.25%	10.17%	-2.20%	0.57%	4.26%	1.41%	6.53%	2.77%	7.22%

GRAFICAS

FORMULA MATEMATICA

RECURSOS DE LA VIGENCIA

ACUMULADO TODAS LAS RENTAS

INGRESOS CORRIENTES

META

RECAUDADO APROPIADO

\$ 70,079,423,597.88
\$ 224,913,306,498.12

31.16%

32.84%

50.00%

**UBICACION DE LOS SOPORTES
CARPETAS INDICADORES DE GESTION DE LA CALIDAD**

ANALISIS DEL INDICADOR

LA SECRETARÍA DE HACIENDA REALIZA CONTROL PREVIO A LA ELABORACIÓN DE DISPONIBILIDADES PRESUPUESTALES DE ACUERDO A LOS RECAUDOS EFECTUADOS POR CADA FUENTE DE RECURSOS. LOS INGRESOS SON DISTRIBUIDOS EN EL GASTO CONFORME A LAS NORMAS VIGENTES, DE LOS INGRESOS CORRIENTES DE LIBRE DESTINACION SE APROPIA CON DESTINACION ESPECIFICA EL 20% DEL IMPUESTO DE REGISTRO Y ANOTACION PARA CUOTAS PARTES PENSIONALES, EL 1% DE TODOS LOS ICILD PARA ADQUISICION DE AREAS DE INTERES PARA ACUEDUCTOS MUNICIPALES (ART. 201 DE LA LEY 1450/2.011), EL 2% PARA EL FONDO DE GESTION DEL RIESGO CONFORME A LA ORDENANZA 07E DE 2.012.

- LA EJECUCIÓN DE INGRESOS EN EL MES DE DICIEMBRE DEL SISTEMA GENERAL DE REGALÍAS (SGR) FUE DE 7,22%, VAMOS POR DEBAJO DE LA META DEL 50% EN 18,84%, TOMANDO COMO BASE EL ACUMULADO DE TODAS LAS RENTAS DE 31,16%.

- LOS RECAUDOS DEL SISTEMA GENERAL DE REGALÍAS SE HACEN DE ACUERDO A LOS COBROS QUE A TRAVÉS DE ACTAS PARCIALES O LIQUIDACIONES HACEN LAS EMPRESAS CONTRATISTAS AL DEPARTAMENTO Y ESTA A SU VEZ HACE LOS COBROS AL MINISTERIO DE HACIENDA.

NOTA: La información de Sistema General de Regalías (SGR) esta acumulada desde enero 01 de 2019 hasta la fecha de consolidación.

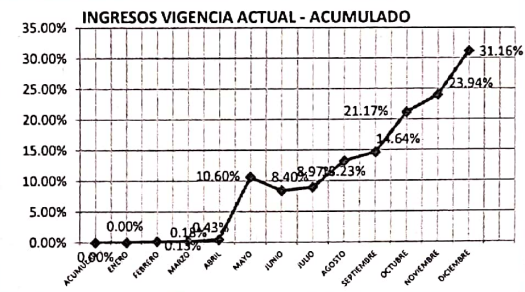
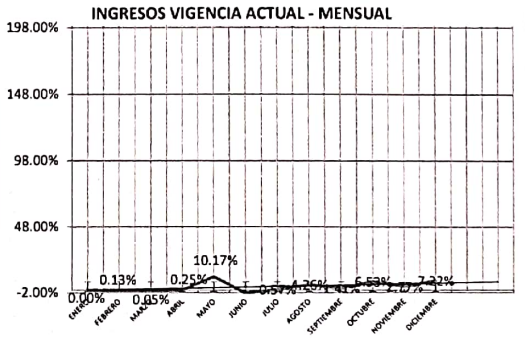

CONCEPTO DE LA RENTA	APROPIADO	RECAUDADO	SUPERAVIT/DEFICIT	% RECAUDADO
INGRESOS CORRIENTES - SGR				
Sistema General de Regalías - SGR	\$ 114,924,879,840.55	\$ 37,744,623,790.66	-\$ 77,180,256,049.89	32.84%
TOTAL	\$ 114,924,879,840.55	\$ 37,744,623,790.66	-\$ 77,180,256,049.89	32.84%

FUENTE: SISTEMA DE GESTION FINANCIERA "SGF"
CÓDIGO: F - GC - 10
VERSIÓN: 01
FECHA DE EMISIÓN: 09-10 - 07

Firma
Nombre
Cargo

JORGE ELIECER ZABRERA MOJICA
SECRETARIO DE HACIENDA DPTAL - Encargado

Doc 045/2020



**INDICADORES DE GESTIÓN INTEGRAL DE LA GOBERNACIÓN DE ARAUCA
INGRESOS CORRIENTES**

Nombre del Indicador INGRESOS		PROCESO	HACIENDA PÚBLICA
Periodo dic-19		FECHA	24 de enero de 2020
		SEGUIMIENTO	ANUAL

COMPORTAMIENTO DEL INDICADOR

ENE	FEB	MAR	ABR	MAY	JUN	JUL	AGO	SEP	OCT	NOV	DIC
3.93%	5.61%	42.22%	5.60%	4.03%	5.75%	5.55%	7.82%	2.63%	6.03%	0.86%	13.23%

GRAFICAS

EJECUCIÓN INGRESOS - MENSUAL

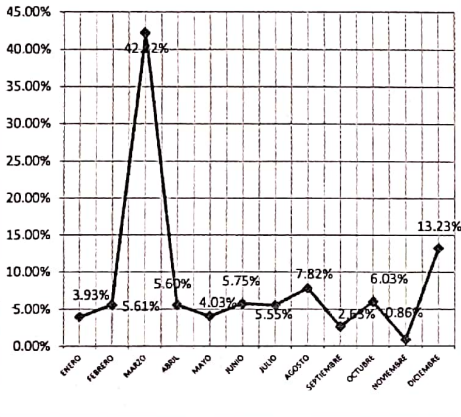

EJECUCIÓN DE INGRESOS - ACUMULADO

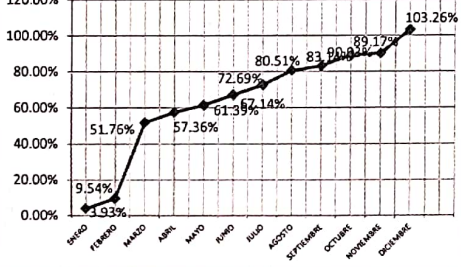

FUENTE: SISTEMA DE GESTION FINANCIERA "SGF"
CÓDIGO: F - GC - 10
VERSIÓN: 01
FECHA DE EMISIÓN: 09-10 - 07

FORMULA MATEMATICA	RENTAS REPRESENTATIVAS	RESULTADO RENTAS REPRESENTATIVAS	ACUMULADO INGRESOS CORRIENTES	META
RECAUDADO APROPIADO	\$ 437,801,220,210.09 \$ 426,314,041,296.53	102.69%	103.26%	100.00%

**UBICACIÓN DE LOS SOPORTES
CARPETAS INDICADORES DE GESTION DE LA CALIDAD**

ANÁLISIS DEL INDICADOR

LA SECRETARÍA DE HACIENDA REALIZA CONTROL PREVIO A LA ELABORACIÓN DE DISPONIBILIDADES PRESUPUESTALES DE ACUERDO A LOS RECAUDOS EFECTUADOS POR CADA FUENTE DE RECURSOS. LOS INGRESOS SON DISTRIBUIDOS EN EL GASTO CONFORME A LAS NORMAS VIGENTES, DE LOS INGRESOS CORRIENTES DE LIBRE DESTINACION SE APROPIA CON DESTINACION ESPECIFICA EL 20% DEL IMPUESTO DE REGISTRO Y ANOTACION PARA CUOTAS PARTES PENSIONALES, EL 1% DE TODOS LOS ICLD PARA ADQUISICION DE AREAS DE INTERES PARA ACUEDUCTOS MUNICIPALES (ART. 201 DE LA LEY 1450(2.01), EL 2% PARA EL FONDO DE GESTION DEL RIESGO CONFORME A LA ORDENANZA 07E DE 2.012.

- LA EJECUCIÓN DE LA VIGENCIA FUE EXCELENTE PORQUE SE SUPERÓ LA META DEL 100%.

- LA EJECUCIÓN DEL MES DE DICIEMBRE FUE DE 13,23%, EL ACUMULADO DE LOS INGRESOS CORRIENTES FUE DE 103,26%, QUEDAMOS POR ENCIMA DE LA META DEL 100% EN 3,26%; EL ACUMULADO DE LAS RENTAS REPRESENTATIVAS ES DE 102,69% (Según cuadro parte Inferior).

- EL COMPORTAMIENTO EN EL RECAUDO DE LOS RENTAS REPRESENTATIVAS DE LIBRE DESTINACIÓN QUE QUEDARON POR DEBAJO DE LA META DEL 100%, FUERON LOS SIGUIENTES:

- 1111102 - Impuesto sobre vehículo automotores (Vigencia Actual) -> 84,23%
- 1111101 - Impuesto de Registro y Anotación -> 88,48%
- 1121208 - Al Consumo de Licores Nacionales (Ley 14(83)) -> 95,93%
- 1121207 - Al Consumo de Licores Extranjeros (Ley 14(83)) -> 98,66%

RENTAS REPRESENTATIVAS

CONCEPTO DE LA RENTA	APROPIADO	RECAUDADO	SUPERAVIT/DEFICIT	% RECAUDADO
Ingresos Corrientes				
Impuesto de Registro y Anotación	\$ 1,943,231,287.17	\$ 1,719,327,114.00	-\$ 223,904,173.17	88.48%
Impuestos Indirectos	\$ 39,259,417,344.00	\$ 51,311,582,675.20	\$ 12,052,165,331.20	130.70%
Recursos de Capital				
Transferencias	\$ 217,457,961,048.47	\$ 217,107,488,459.00	-\$ 350,472,589.47	99.84%
Regalias Indirectas - Desahorro FAEP	\$ 147,207,973,242.89	\$ 147,207,973,242.89	\$ 0.00	100.00%
Desahorro del FONPET (Con y sin situación de fondos).	\$ 20,445,458,374.00	\$ 20,454,848,719.00	\$ 9,390,345.00	100.05%
T O T A L	\$ 426,314,041,296.53	\$ 437,801,220,210.09	\$ 11,487,178,913.56	102.69%

Firma
Nombre
Cargo

JORGE ELIECER CABRERA MOJICA
 SECRETARIO DE HACIENDA DPTAL Encargado



D.C. 00457207010

EJECUCIÓN DE CUENTAS POR PAGAR

RESOLUCIÓN 116 (25-ENE-2019)

Fecha de Corte: 31 de Diciembre de 2019

TIPO	UNIDAD	DESCRIPCION DE LA IMPUTACION	AP. INICIAL CONSTITUIDA	CANCELACIÓN CXP	TOTAL CONSTITUIDA	PAGOS	SALDO POR PAGAR	% PAGADO	% POR PAGAR
FUNCIONAMIENTO	01	DESPACHO DE LA GOBERNACION	8,550,000.00	0.00	8,550,000.00	0.00	8,550,000.00	0.00%	100.00%
	03	SECRETARIA GENERAL Y DESARROLLO INSTITUCIONAL	1,642,110,641.66	119,407,000.00	1,522,703,641.66	1,017,987,682.51	504,715,959.15	66.85%	33.15%
	04	SECRETARIA DE HACIENDA	675,467,475.57	0.00	675,467,475.57	675,467,475.57	0.00	100.00%	0.00%
	09	SGP - EDUCACION	124,052,498.00	0.00	124,052,498.00	124,052,498.00	0.00	100.00%	0.00%
	13	RESERVAS PRESUPUESTALES	118,678,462.28	0.00	118,678,462.28	118,678,462.28	0.00	100.00%	0.00%
INVERSIÓN	02	SECRETARIA DE GOBIERNO Y SEGURIDAD CIUDADANA	99,999,992.00	0.00	99,999,992.00	99,999,992.00	0.00	100.00%	0.00%
	03	SECRETARIA GENERAL Y DESARROLLO INSTITUCIONAL	184,667,172.62	0.00	184,667,172.62	184,667,172.62	0.00	100.00%	0.00%
	04	SECRETARIA DE HACIENDA	3,827,912,483.66	0.00	3,827,912,483.66	3,823,171,260.44	4,741,223.22	99.88%	0.12%
	05	SECRETARIA DE PLANEACION	4,813,285,697.85	0.00	4,813,285,697.85	4,477,919,106.85	335,366,591.00	93.03%	6.97%
	06	SECRETARIA DE EDUCACION	10,759,695,440.05	40,008,935.67	10,719,686,504.38	10,630,636,970.91	89,049,533.47	99.17%	0.83%
	07	SECRETARIA DE DESARROLLO AGROPECUARIO Y SOSTENIBLE	2,106,840,358.60	0.00	2,106,840,358.60	2,106,840,358.60	0.00	100.00%	0.00%
	08	SECRETARIA DE INFRAESTRUCTURA FISICA	12,463,362,376.67	0.00	12,463,362,376.67	12,461,112,376.67	2,250,000.00	99.98%	0.02%
	09	SISTEMA GERAL DE PARTICIACIONES SGP-EDUCACION	1,277,711,062.65	0.00	1,277,711,062.65	1,277,711,062.65	0.00	100.00%	0.00%
	10	FONDO DE SEGURIDAD	2,036,171,607.20	0.00	2,036,171,607.20	2,036,171,607.20	0.00	100.00%	0.00%
	11	FONDO LOCAL DE SALUD	3,108,071,252.62	0.00	3,108,071,252.62	3,108,071,252.62	0.00	100.00%	0.00%
	13	RESERVAS PRESUPUESTALES	4,045,360,062.09	0.00	4,045,360,062.09	4,045,360,062.09	0.00	100.00%	0.00%
	14	VIGENCIAS EXPIRADAS	875,102,081.05	0.00	875,102,081.05	875,102,081.05	0.00	100.00%	0.00%
16	FONDO DE GESTION DEL RIESGO	424,259,488.28	0.00	424,259,488.28	424,259,488.28	0.00	100.00%	0.00%	
17	SECRETARIA DE DESARROLLO SOCIAL	3,333,530,743.34	0.00	3,333,530,743.34	3,333,530,743.34	0.00	100.00%	0.00%	
TOTAL VIGENCIA ACTUAL			51,924,828,896.19	159,415,935.67	51,765,412,960.52	50,820,739,653.68	944,673,306.84	98.18%	1.82%
RESUMEN POR TIPO IMPUTACIÓN									
FUNCIONAMIENTO			2,568,859,077.51	119,407,000.00	2,449,452,077.51	1,936,186,118.36	513,265,959.15	79.05%	20.95%
INVERSIÓN			49,355,969,818.68	40,008,935.67	49,315,960,883.01	48,884,553,535.32	431,407,347.69	99.13%	0.87%

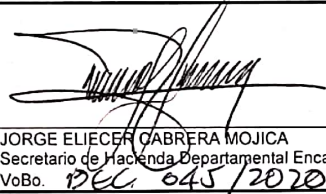
		
IVAN RODRIGUEZ OSORIO Profesional Universitario Proyectó	JORGE ELIECER CABRERA MOJICA Tesorero Departamental Revisó	JORGE ELIECER CABRERA MOJICA Secretario de Hacienda Departamental Encargado VoBo. DEC 045/2020

**EJECUCIÓN CUENTAS POR PAGAR
GOBERNACIÓN DE ARAUCA**

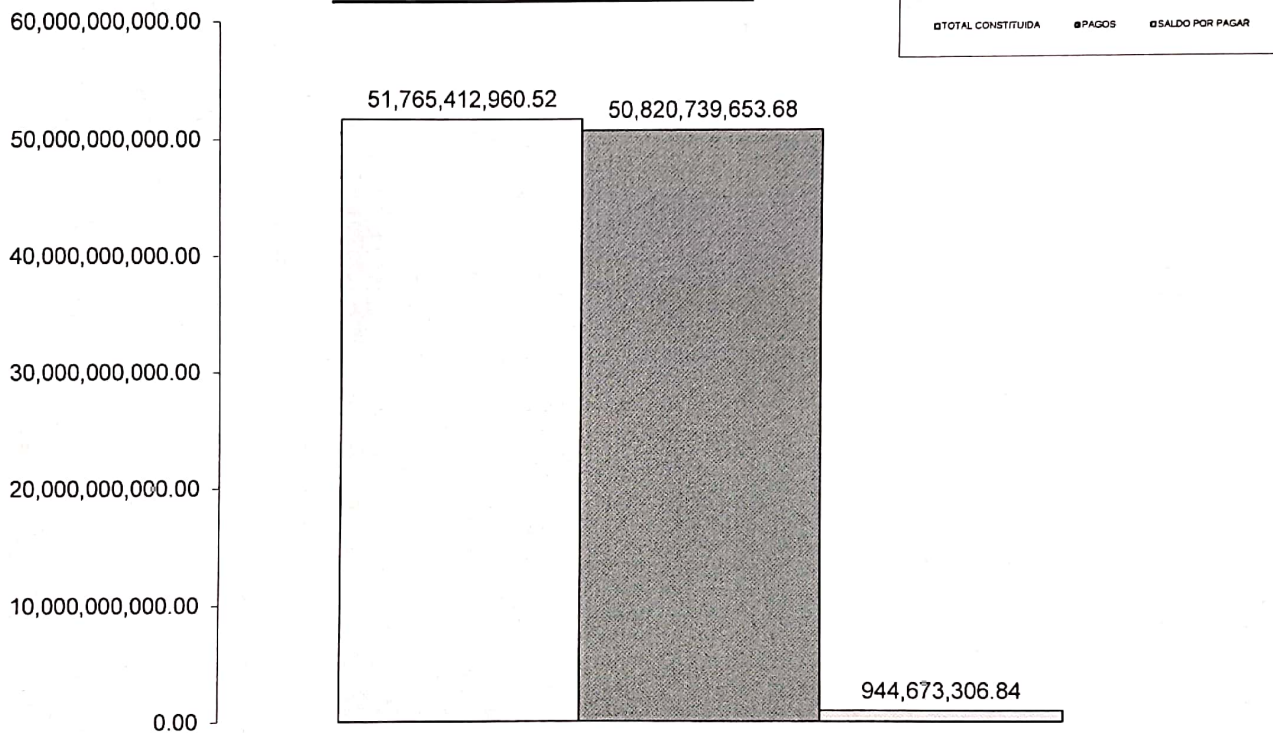

CUENTAS POR PAGAR CON CORTE A 31 DE DICIEMBRE DE 2019