

INDICADORES DE GESTIÓN INTEGRAL DE LA GOBERNACIÓN DE ARAUCA
PRESUPUESTO DE GASTOS DE INVERSIÓN - VIGENCIA ACTUAL



Nombre del Indicador
PRESUPUESTO DE GASTOS DE INVERSIÓN - VIGENCIA ACTUAL

Período
 jun-19

PROCESO HACIENDA PÚBLICA
FECHA 5 de julio de 2019
SEGUIMIENTO MENSUAL

COMPORTAMIENTO DEL INDICADOR

ENE 3.21%	FEB 12.65%	MAR 15.20%	ABR 6.82%	MAY 0.78%	JUN 8.91%	JUL 0.00%	AGO 0.00%	SEP 0.00%	OCT 0.00%	NOV 0.00%	DIC 0.00%
---------------------	----------------------	----------------------	---------------------	---------------------	---------------------	---------------------	---------------------	---------------------	---------------------	---------------------	---------------------

GRÁFICAS

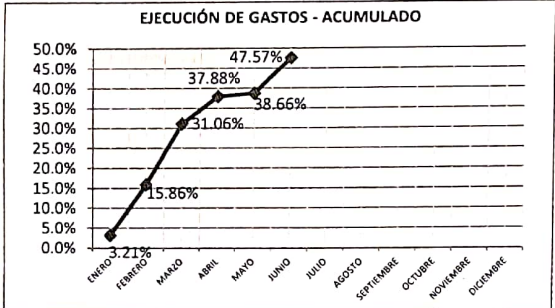
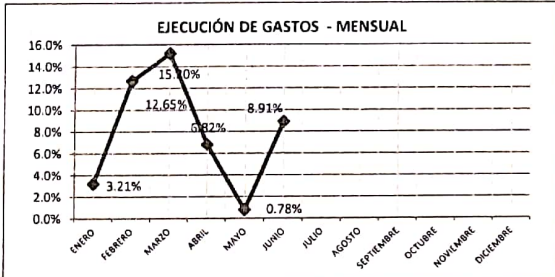

FORMULA MATEMÁTICA	DESARROLLO DE FORMULA	RESULTADO	ACUMULADO VIGENCIA	META
Presupuesto ejecutado	\$ 196,715,321,891.10	47.57%	47.57%	50.00%
Presupuesto planificado	\$ 413,533,063,632.26			

UBICACIÓN DE LOS SOPORTES

CARPETAS INDICADORES DE GESTIÓN DE LA CALIDAD

ANÁLISIS DEL INDICADOR

- LA EJECUCIÓN EN EL MES DE JUNIO FUE 8,91%, EL ACUMULADO DE LA VIGENCIA ES DE 47,57%, ESTAMOS POR DEBAJO DE LA META DEL 50,00% EN 2,43%.

- HAY SECRETARÍAS QUE ESTAN POR ENCIMA DE LA META DE 50,00%, LA ÚNICAS QUE ESTAN POR DEBAJO:

- 02 - SECRETARÍA DE GOBIERNO Y SEGURIDAD CIUDADANA → 14,21%
- 10 - FONDO DE SEGURIDAD → 16,54%
- 07 - SECRETARÍA DE DESARROLLO AGROPECUARIO Y SOSTENIBLE → 27,36%
- 05 - SECRETARÍA DE PLANEACIÓN → 40,85%
- 17 - SECRETARÍA DE DESARROLLO SOCIAL → 42,29%
- 16 - FONDO DE GESTIÓN DEL RIESGO → 42,75%
- 09 - SISTEMA GENERAL DE PARTICIPACIONES SGP → 42,94%
- 11 - FONDO LOCAL DE SALUD → 45,27%

Existe un cuadro anexo donde se muestra la ejecución del mes por secretaría, además la ejecución de las reservas, vigencias expiradas y Sistema General de Regalías (SGR).

FUENTE: SISTEMA DE GESTIÓN FINANCIERA "SGF"
 CÓDIGO: F - GC - 10
 VERSIÓN: 01
 FECHA DE EMISIÓN: 09-10 - 07

Firma
 Nombre **MANUEL CALDERÓN SÁNCHEZ**
 Cargo **SECRETARIO DE HACIENDA DPTAL**

EJECUCIÓN PRESUPUESTAL VIGENCIA ACTUAL GOBERNACIÓN DE ARAUCA

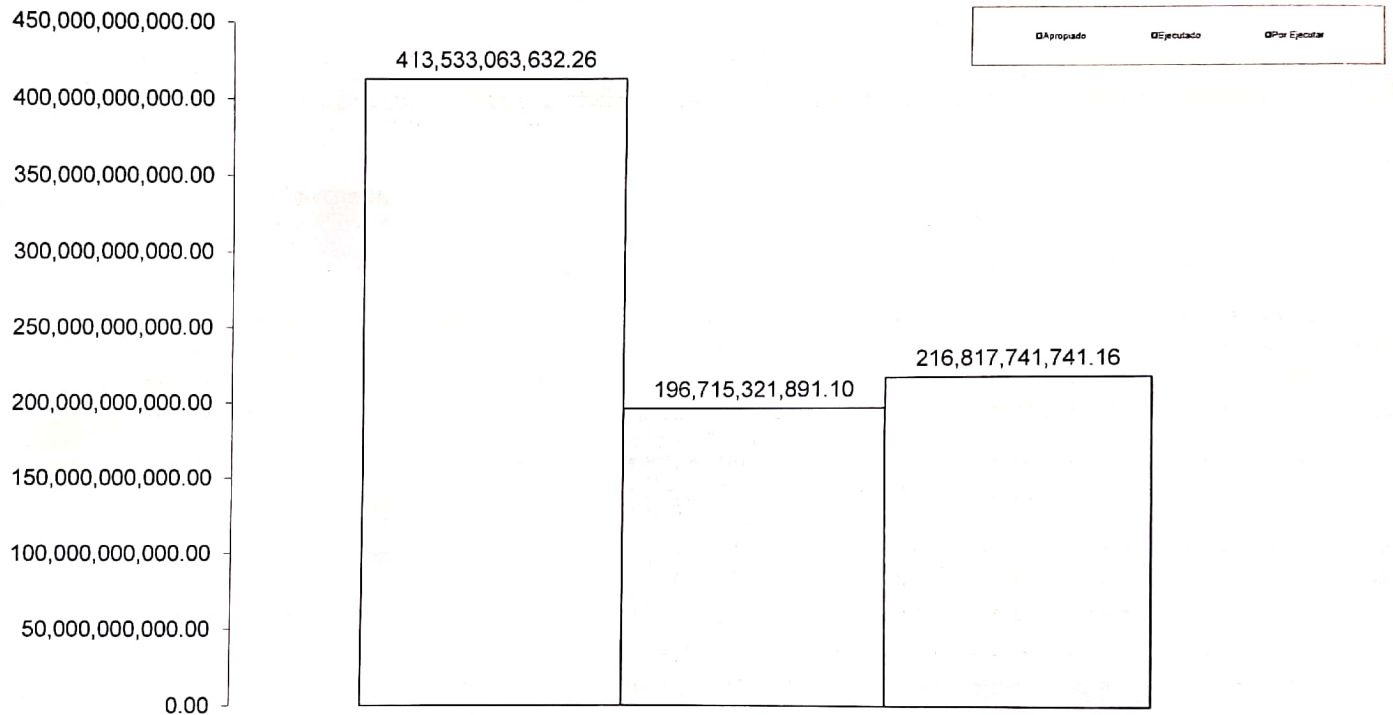

GASTOS DE INVERSIÓN CON CORTE A 30 DE JUNIO DE 2019

INDICADORES DE GESTIÓN INTEGRAL DE LA GOBERNACIÓN DE ARAUCA
SISTEMA GENERAL DE REGALÍAS (SGR)



Nombre del indicador				PROCESO	HACIENDA PÚBLICA
PRESUPUESTO INVERSIÓN - SISTEMA GENERAL DE REGALÍAS (SGR)				FECHA	5 de julio de 2019
Período BIENAL				SEGUIMIENTO	MENSUAL
DESDE :	01/ene/2019	HASTA :	30/jun/2019		

COMPORTAMIENTO DEL INDICADOR - SISTEMA GENERAL DE REGALÍAS

AÑO ANTE	ENE	FEB	MAR	ABR	MAY	JUN	JUL	AGO	SEP	OCT	NOV	DIC
0.00%	0.00%	64.75%	10.97%	0.28%	0.76%	-15.63%	0.00%	0.00%	0.00%	0.00%	0.00%	0.00%

GRÁFICAS

GASTOS DE INVERSIÓN SGR - MENSUAL

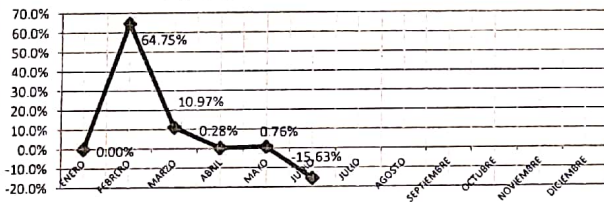

GASTOS DE INVERSIÓN SGR - ACUMULADO

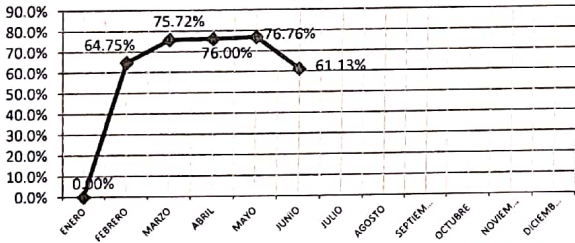

FORMULA MATEMÁTICA	DESARROLLO DE FORMULA	RESULTADO	RESULTADO ACUMULADO	META
Presupuesto ejecutado Presupuesto planificado	\$ 116,435,743,498.80 \$ 190,466,097,267.86	<u>61.13%</u>	61.13%	25.00%

UBICACION DE LOS SOPORTES
 CARPETAS INDICADORES DE GESTIÓN DE LA CALIDAD
ANÁLISIS DEL INDICADOR

- LA EJECUCIÓN DEL MES DE JUNIO FUE DE **-15,63%**, EL RESULTADO ACUMULADO ES DE **61,13%** ESTAMOS POR ENCIMA DE LA META DEL **25,00%** EN **36,13%**, SE DEBE TENER EN CUENTA QUE LOS RECURSOS QUE INGRESAN AL DEPARTAMENTO ES POR LA APROBACIÓN Y EJECUCIÓN DE PROYECTOS PRESENTADOS A LOS OCAD.

- LA EJECUCIÓN DEL MES DE JUNIO FUE **NEGATIVA EN 15,63** DEBIDO A QUE HUBO ADICIONES PRESUPUESTALES POR VALOR DE \$39.728.178.541,42.

- LA EJECUCIÓN DEL PRESUPUESTO DEL SISTEMA GENERAL DE REGALÍAS ES BIENAL.

Existe un cuadro anexo donde se muestra la ejecución del mes por secretaría, además la ejecución de las reservas, vigencias expiradas y Sistema General de Regalías (SGR).

FUENTE: SISTEMA DE GESTIÓN FINANCIERA "SGF"
 CÓDIGO: F - GC - 10
 VERSIÓN: 01
 FECHA DE EMISIÓN: 09-10 - 07

Firma
 Nombre **MANUEL CALDERÓN SÁNCHEZ**
 Cargo **SECRETARIO DE HACIENDA DPTAL**

EJECUCIÓN DEL PRESUPUESTO DE GASTOS DE INVERSIÓN

Fecha de Corte: 30 de Junio de 2019

UNIDAD	DESCRIPCION DE LA IMPUTACION	TOTAL APROPIACION	TOTAL REGISTROS PRESUPUESTALES	TOTAL REINTEGROS Y CANCELACIONES	TOTAL EJECUTADO	SALDO POR EJECUTAR	% EJECUTADO	% POR EJECUTAR
02	SECRETARIA DE GOBIERNO Y SEGURIDAD CIUDADANA	1,055,536,707.32	150,000,000.00	0.00	150,000,000.00	905,536,707.32	14.21%	85.79%
03	SECRETARIA GENERAL Y DESARROLLO INSTITUCIONAL	1,917,948,204.52	1,117,664,896.89	748.68	1,117,664,148.21	800,284,056.31	58.27%	41.73%
04	SECRETARIA DE HACIENDA	9,606,458,393.73	5,447,638,943.73	646,679.00	5,446,992,264.73	4,159,466,129.00	56.70%	43.30%
05	SECRETARIA DE PLANEACION	31,367,381,515.86	12,815,289,483.27	3,281,107.44	12,812,008,375.83	18,555,373,140.03	40.85%	59.15%
06	SECRETARIA DE EDUCACION	42,626,922,566.56	23,300,197,338.22	19,000,000.00	23,281,197,338.22	19,345,725,228.34	54.62%	45.38%
07	SECRETARIA DE DESARROLLO AGROPECUARIO Y SOSTENIBLE	19,475,247,045.44	5,328,800,120.78	0.00	5,328,800,120.78	14,146,446,924.66	27.36%	72.64%
08	SECRETARIA DE INFRAESTRUCTURA FISICA	77,969,567,152.23	52,191,403,386.26	3,841,142.83	52,187,562,243.43	25,782,004,908.80	66.93%	33.07%
09	SISTEMA GENERAL DE PARTICIPACIONES SGP	176,677,932,476.98	75,873,192,155.78	393,544.80	75,872,798,610.98	100,805,133,866.00	42.94%	57.06%
10	FONDO DE SEGURIDAD	10,696,913,614.13	1,773,752,912.00	3,961,545.50	1,769,791,366.50	8,927,122,247.63	16.54%	83.46%
11	FONDO LOCAL DE SALUD	25,424,112,117.71	11,508,456,995.53	166,059.37	11,508,290,936.16	13,915,821,181.55	45.27%	54.73%
12	FONDO DEPARTAMENTAL DE RENTAS	332,240,173.68	287,984,452.00	1,056,581.50	286,927,870.50	45,312,303.18	86.36%	13.64%
16	FONDO DE GESTION DEL RIESGO	5,386,198,901.96	2,305,790,778.58	3,388,314.86	2,302,402,463.72	3,083,796,438.24	42.75%	57.25%
17	SECRETARIA DE DESARROLLO SOCIAL	10,996,604,762.14	4,650,886,229.52	77.48	4,650,886,152.04	6,345,718,610.10	42.29%	57.71%
	TOTAL VIGENCIA ACTUAL	413,533,063,632.26	196,751,057,692.56	35,735,801.46	196,715,321,891.10	216,817,741,741.16	47.57%	52.43%
13	RESERVAS PRESUPUESTALES	61,270,309,516.05	22,805,696,064.87	0.00	22,805,696,064.87	38,464,613,451.18	37.22%	62.78%
14	VIGENCIAS EXPIRADAS	10,173,995,967.46	7,853,338,068.36	0.00	7,853,338,068.36	2,320,657,899.10	77.19%	22.81%
	TOTAL RESERVAS Y VIGENCIAS EXPIRADAS	71,444,305,483.51	30,659,034,133.23	0.00	30,659,034,133.23	40,785,271,350.28	0.00%	0.00%
	TOTAL VIGENCIA ACTUAL MAS OTRAS VIGENCIAS	484,977,369,115.77	227,410,091,825.79	35,735,801.46	227,374,356,024.33	257,603,013,091.44	46.88%	53.12%

SGR - ACUMULADO DESDE ENERO 01 DE 2018 HASTA LA FECHA ACTUAL DE CORTE

15	SISTEMA GENERAL DE REGALIAS -SGR-	190,466,097,267.86	116,437,920,462.62	2,176,963.82	116,435,743,498.80	74,030,353,769.06	61.13%	38.87%
	TOTAL SISTEMA GENERAL DE REGALIAS	190,466,097,267.86	116,437,920,462.62	2,176,963.82	116,435,743,498.80	74,030,353,769.06	61.13%	38.87%
	TOTAL GENERAL DEL INFORME	675,443,466,383.63	343,848,012,288.41	37,912,765.28	343,810,099,523.13	331,633,366,860.50	50.90%	49.10%

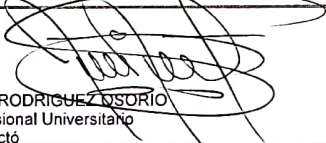
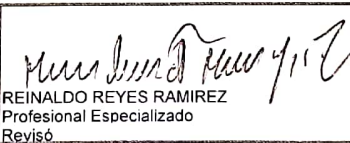
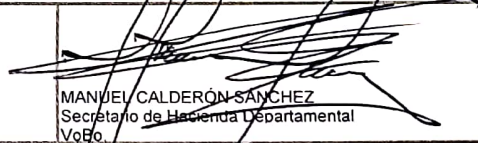
 IVAN RODRIGUEZ OSORIO Profesional Universitario Proyectó	 REINALDO REYES RAMIREZ Profesional Especializado Revisó	 MANUEL CALDERÓN SANCHEZ Secretario de Hacienda Departamental VoBo.
--	--	---

Código: F-GC-10
Versión: 01
Fecha de impresión:



NOTAS: En el reporte de la ejecución presupuestal de GASTOS DE INVERSIÓN con corte a 30 de Junio de 2019, para el total de la columna de registros presupuestales se están restando las cancelaciones por valor de \$0, los reintegros por valor de \$37.912.765,28 mas las cancelaciones es igual a la columna total reintegros y cancelaciones de este informe por valor de \$37.912.765,28.

EJECUCIÓN DEL PRESUPUESTO DE GASTOS DE FUNCIONAMIENTO

Fecha de Corte: 30 de Junio de 2019

UNIDAD	DESCRIPCION DE LA IMPUTACION	TOTAL APROPIACION	TOTAL REGISTROS PRESUPUESTALES	TOTAL REINTEGROS Y CANCELACIONES	TOTAL EJECUTADO	SALDO POR EJECUTAR	% EJECUTADO	% POR EJECUTAR
01	DESPACHO DE LA GOBERNACION	275,000,000.00	98,609,342.50	11,290,389.00	87,318,953.50	187,681,046.50	31.75%	68.25%
03	SECRETARIA GENERAL Y DESARROLLO INSTITUCIONAL	58,361,244,728.59	13,073,526,572.45	55,714,462.24	13,017,812,110.21	45,343,432,618.38	22.31%	77.69%
04	SECRETARIA DE HACIENDA	16,517,288,892.83	3,694,475,039.44	4,339,317.00	3,690,135,722.44	12,827,153,170.39	22.34%	77.66%
09	SGP - EDUCACION	2,515,796,348.00	1,044,180,234.25	805,881.75	1,043,374,352.50	1,472,421,995.50	41.47%	58.53%
13	RESERVAS PRESUPUESTALES	865,000,571.44	152,357,423.61	0.00	152,357,423.61	712,643,147.83	17.61%	82.39%
		78,534,330,540.86	18,063,148,612.25	72,150,049.99	17,990,998,562.26	60,543,331,978.60	22.91%	77.09%

Generado : 05/jul/2019

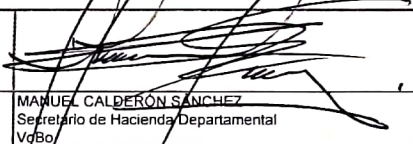
		
IVAN RODRIGUEZ SORIO Profesional Universitario Proyectó	REINALDO REYES RAMIREZ Profesional Especializado Revisó	MANUEL CALDERÓN SÁNCHEZ Secretario de Hacienda Departamental VóBo

Código: F- GC - 10
 Versión: 01
 Fecha de impresión:

NOTA: En el reporte de la ejecución presupuestal de Gastos de Funcionamiento con corte a 30 de Junio de 2019, para el total de la columna de registros presupuestales se están restando las cancelaciones por valor de \$32.208.868,00, los reintegros por valor de \$39.941.181,99 mas las cancelaciones es igual a la columna total reintegros y cancelaciones de este informe por valor de \$72.150.049,99.

**INDICADORES DE GESTIÓN INTEGRAL DE LA GOBERNACIÓN DE ARAUCA
INGRESOS CORRIENTES - SISTEMA GENERAL DE REGALÍAS**



Nombre del Indicador
EJECUCIÓN DE INGRESOS - Sistema General de Regalías (SGR)

PROCESO
FECHA
SEGUIMIENTO

HACIENDA PÚBLICA
5 de julio de 2019
ANUAL

Período BIENAL
DESDE: 01/ene/2019 HASTA: 30/jun/2019

COMPORTAMIENTO DEL INDICADOR - VIGENCIA ACTUAL

ANO ANT	ENE	FEB	MAR	ABR	MAY	JUN	JUL	AGO	SEP	OCT	NOV	DIC
0.00%	0.00%	0.13%	0.05%	0.25%	10.17%	-2.20%	0.00%	0.00%	0.00%	0.00%	0.00%	0.00%

GRAFICAS

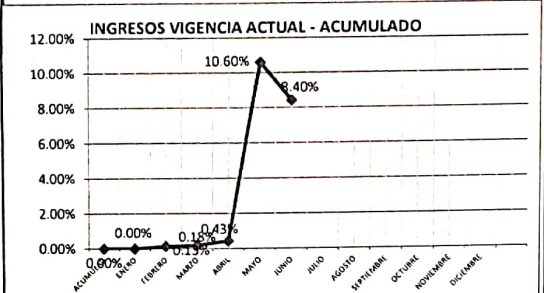
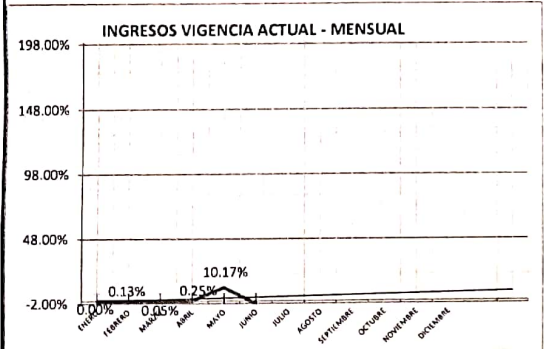

FUENTE: SISTEMA DE GESTION FINANCIERA "SGF"
CÓDIGO: F - GC - 10
VERSIÓN: 01
FECHA DE EMISIÓN: 09-10 - 07

FORMULA MATEMATICA	RECURSOS DE LA VIGENCIA	ACUMULADO TODAS LAS RENTAS	INGRESOS CORRIENTES	META
RECAUDADO APROPIADO	\$ 16.003.806.315.11 \$ 190.466.097.267.86	8.40%	16.16%	25.00%

**UBICACIÓN DE LOS SOPORTES
CARPETAS INDICADORES DE GESTION DE LA CALIDAD**

ANÁLISIS DEL INDICADOR
LA SECRETARÍA DE HACIENDA REALIZA CONTROL PREVIO A LA ELABORACIÓN DE DISPONIBILIDADES PRESUPUESTALES DE ACUERDO A LOS RECAUDOS EFECTUADOS POR CADA FUENTE DE RECURSOS. LOS INGRESOS SON DISTRIBUIDOS EN EL GASTO CONFORME A LAS NORMAS VIGENTES. DE LOS INGRESOS CORRIENTES DE LIBRE DESTINACION SE APROPIA CON DESTINACION ESPECIFICA EL 20% DEL IMPUESTO DE REGISTRO Y ANOTACION PARA CUOTAS PARTES PENSIONALES, EL 1% DE TODOS LOS ICILD PARA ADQUISICION DE AREAS DE INTERES PARA ACUEDUCTOS MUNICIPALES (ART. 201 DE LA LEY 1450/2.011), EL 2% PARA EL FONDO DE GESTION DEL RIESGO CONFORME A LA ORDENANZA 07E DE 2.012.

- LA EJECUCIÓN EN EL MES DE JUNIO DEL SISTEMA GENERAL DE REGALÍAS (SGR) FUE DE **-2,20%**, VAMOS POR **DEBAJO** DE LA META DEL 25,00% EN 16,60%, TOMANDO COMO BASE EL ACUMULADO DE TODAS LAS RENTAS DE **8,40%**.
 - PARA EL MES DE JUNIO UBO ADICIONES AL PRESUPUESTO POR VALOR DE \$39.728.178.541,42, LO RECAUDADO A LA FECHA DE INGRESOS CORRIENTES ES DE \$13.007.846.208,00 (Según cuadro parte inferior).
 - LOS RECAUDOS DEL SISTEMA GENERAL DE REGALÍAS SE HACEN DE ACUERDO A LOS COBROS QUE A TRAVÉS DE ACTAS PARCIALES O LIQUIDACIONES HACEN LAS EMPRESAS CONTRATISTAS AL DEPARTAMENTO Y ESTA A SU VEZ HACE LOS COBROS AL MINISTERIO DE HACIENDA.
- NOTA:** La información de Sistema General de Regalías (SGR) esta acumulada desde enero 01 de 2019 hasta la fecha de consolidación.

CONCEPTO DE LA RENTA	APROPIADO	RECAUDADO	SUPERAVIT/DEFICIT	% RECAUDADO
INGRESOS CORRIENTES - SGR				
Sistema General de Regalías - SGR	\$ 80.477.670.610.29	\$ 13.007.846.208.00	-\$ 67.469.824.402.29	16.16%
TOTAL	\$ 80.477.670.610.29	\$ 13.007.846.208.00	-\$ 67.469.824.402.29	16.16%

Firma
Nombre
Cargo

MANUEL CALDERÓN SANCHEZ
 SECRETARÍA DE HACIENDA OPTAL



**INDICADORES DE GESTIÓN INTEGRAL DE LA GOBERNACIÓN DE ARAUCA
INGRESOS CORRIENTES**

Nombre del Indicador INGRESOS		PROCESO HACIENDA PÚBLICA
Periodo Jun-19		FECHA 5 de julio de 2019
		SEGUIMIENTO ANUAL

COMPORTAMIENTO DEL INDICADOR

ENE	FEB	MAR	ABR	MAY	JUN	JUL	AGO	SEP	OCT	NOV	DIC
3.93%	5.61%	42.22%	5.60%	4.03%	5.75%	0.00%	0.00%	0.00%	0.00%	0.00%	0.00%

GRAFICAS

EJECUCIÓN INGRESOS - MENSUAL

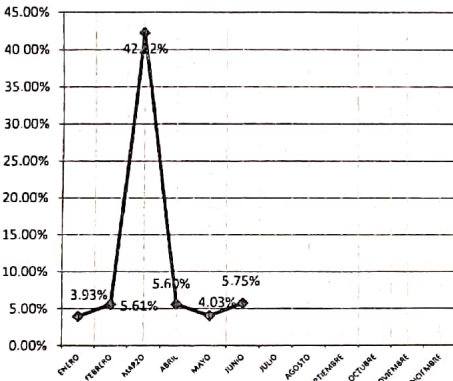

EJECUCIÓN DE INGRESOS - ACUMULADO

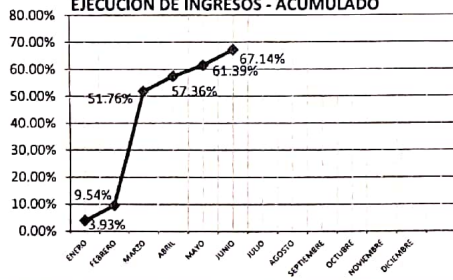

FUENTE: SISTEMA DE GESTIÓN FINANCIERA "SGF"
CÓDIGO: F - GC - 10
VERSIÓN: 01
FECHA DE EMISIÓN: 09-10 - 07

FORMULA MATEMATICA	RENTAS REPRESENTATIVAS	RESULTADO RENTAS REPRESENTATIVAS	ACUMULADO INGRESOS CORRIENTES	META
RECAUDADO APROPIADO	\$ 271.850.877.296 09 \$ 410.266.191.722 94	66.26%	67.14%	50.00%

**UBICACION DE LOS SOPORTES
CARPETAS INDICADORES DE GESTION DE LA CALIDAD**

ANÁLISIS DEL INDICADOR

LA SECRETARÍA DE HACIENDA REALIZA CONTROL PREVIO A LA ELABORACIÓN DE DISPONIBILIDADES PRESUPUESTALES DE ACUERDO A LOS RECAUDOS EFECTUADOS POR CADA FUENTE DE RECURSOS. LOS INGRESOS SON DISTRIBUIDOS EN EL GASTO CONFORME A LAS NORMAS VIGENTES. DE LOS INGRESOS CORRIENTES DE LIBRE DESTINACION SE APROPIA CON DESTINACION ESPECIFICA EL 20% DEL IMPUESTO DE REGISTRO Y ANOTACION PARA CUOTAS PARTES PENSIONALES. EL 1% DE TODOS LOS ICLD PARA ADQUISICION DE AREAS DE INTERES PARA ACUEDUCTOS MUNICIPALES (ART. 201 DE LA LEY 1450/2 011). EL 2% PARA EL FONDO DE GESTION DEL RIESGO CONFORME A LA ORDENANZA 07E DE 2.012.

- LA EJECUCIÓN DEL MES DE JUNIO FUE DE 5,75%, EL ACUMULADO DE LOS INGRESOS CORRIENTES FUE DE 67,14%, ESTAMOS POR ENCIMA DE LA META DEL 50,00% EN 17,14%; EL ACUMULADO DE LAS RENTAS REPRESENTATIVAS ES DE 66,26% (Según cuadro parte inferior).

- EL COMPORTAMIENTO EN EL RECAUDO DE LOS RUBROS REPRESENTATIVOS DE LIBRE DESTINACIÓN A LA FECHA TENIENDO EN CUENTA QUE LA META DEL 50,00%, FUERON LOS SIGUIENTES:

- 1111102 - Impuesto sobre vehiculo automotores (Vigencia Actual) -> 6,13%
- 1121208 - Al Consumo de Licores Nacionales (Ley 14(83)) -> 18,42%
- 1111101 - Impuesto de Registro y Anotación -> 39,72%
- 1121207 - Al Consumo de Licores Extranjeros (Ley 14(83)) -> 54,86%
- 1253301 - I.V.A -> 55,06%
- 1121205 - Al Consumo de Cerveza Nacional (Decreto 190/69) -> 56,14%
- 1121213 - Sobretasa a la Gasolina -> 76,25%
- 1121202 - Al Consumo de Tabaco y Cigarrillo Extranjero -> 92,99%

RENTAS REPRESENTATIVAS

CONCEPTO DE LA RENTA	APROPIADO	RECAUDADO	SUPERAVIT/DEFICIT	% RECAUDADO
Ingresos Corrientes				
Impuesto de Registro y Anotación	\$ 1.955.750.000 00	\$ 776.877.500 00	-\$ 1.178.872.500 00	39.72%
Impuestos Indirectos	\$ 38.331.805.107 05	\$ 20.062.646.085 20	-\$ 18.269.159.021 85	52.34%
Recursos de Capital				
Transferencias	\$ 217.170.663.373 00	\$ 103.803.380.468 00	-\$ 113.367.282.905 00	47.80%
Regalías Indirectas - Desahorro FAEP	\$ 147.207.973.242 89	\$ 147.207.973.242 89	\$ 0 00	100.00%
Desahorro del FONPET (Con y sin situación de fondos).	\$ 5.600.000.000 00	\$ 0 00	-\$ 5.600.000.000 00	0.00%
T O T A L	\$ 410.266.191.722 94	\$ 271.850.877.296 09	-\$ 138.415.314.426 85	66.26%

Firma
Nombre
Cargo



MANUEL CALDERÓN SANCHEZ
 SECRETARÍA DE HACIENDA PÚBLICA

EJECUCIÓN DE CUENTAS POR PAGAR

RESOLUCIÓN 116 (25-ENE-2019)

Fecha de Corte: 30 de Junio de 2019

TIPO	UNIDAD	DESCRIPCION DE LA IMPUTACION	AP. INICIAL CONSTITUIDA	CANCELACIÓN CXP	TOTAL CONSTITUIDA	PAGOS	SALDO POR PAGAR	% PAGADO	% POR PAGAR
FUNCIONAMIENTO	01	DESPACHO DE LA GOBERNACION	8,550,000.00	0.00	8,550,000.00	0.00	8,550,000.00	0.00%	100.00%
	03	SECRETARIA GENERAL Y DESARROLLO INSTITUCIONAL	1,642,110,641.66	0.00	1,642,110,641.66	807,257,936.51	834,852,705.15	49.16%	50.84%
	04	SECRETARIA DE HACIENDA	675,467,475.57	0.00	675,467,475.57	673,330,595.57	2,136,880.00	99.68%	0.32%
	09	SGP - EDUCACION	124,052,498.00	0.00	124,052,498.00	124,052,498.00	0.00	100.00%	0.00%
	13	RESERVAS PRESUPUESTALES	118,678,462.28	0.00	118,678,462.28	118,678,462.28	0.00	100.00%	0.00%
INVERSIÓN	02	SECRETARIA DE GOBIERNO Y SEGURIDAD CIUDADANA	99,999,992.00	0.00	99,999,992.00	99,999,992.00	0.00	100.00%	0.00%
	03	SECRETARIA GENERAL Y DESARROLLO INSTITUCIONAL	184,667,172.62	0.00	184,667,172.62	168,999,996.40	15,667,176.22	91.52%	8.48%
	04	SECRETARIA DE HACIENDA	3,827,912,483.66	0.00	3,827,912,483.66	3,660,480,271.22	167,432,212.44	95.63%	4.37%
	05	SECRETARIA DE PLANEACION	4,813,285,697.85	0.00	4,813,285,697.85	4,094,635,917.63	718,649,780.22	85.07%	14.93%
	06	SECRETARIA DE EDUCACION	10,759,695,440.05	4,008,935.67	10,755,886,504.38	9,100,510,310.05	1,655,176,194.33	84.61%	15.39%
	07	SECRETARIA DE DESARROLLO AGROPECUARIO Y SOSTENIBLE	2,106,840,358.60	0.00	2,106,840,358.60	2,097,240,358.60	9,600,000.00	99.54%	0.46%
	08	SECRETARIA DE INFRAESTRUCTURA FISICA	12,463,362,376.67	0.00	12,463,362,376.67	11,852,652,468.38	610,709,908.29	95.10%	4.90%
	09	SISTEMA GERAL DE PARTICIACIONES SGP-EDUCACION	1,277,711,062.65	0.00	1,277,711,062.65	1,277,711,062.65	0.00	100.00%	0.00%
	10	FONDO DE SEGURIDAD	2,036,171,607.20	0.00	2,036,171,607.20	1,734,321,046.20	301,850,561.00	85.18%	14.82%
	11	FONDO LOCAL DE SALUD	3,108,071,252.62	0.00	3,108,071,252.62	3,092,253,505.43	15,817,747.19	99.49%	0.51%
	13	RESERVAS PRESUPUESTALES	4,045,360,062.09	0.00	4,045,360,062.09	2,799,153,397.64	1,246,206,664.45	69.19%	30.81%
	14	VIGENCIAS EXPIRADAS	875,102,081.05	0.00	875,102,081.05	875,102,081.05	0.00	100.00%	0.00%
	16	FONDO DE GESTION DEL RIESGO	424,259,488.28	0.00	424,259,488.28	424,259,488.28	0.00	100.00%	0.00%
17	SECRETARIA DE DESARROLLO SOCIAL	3,333,530,743.34	0.00	3,333,530,743.34	3,153,530,743.34	180,000,000.00	94.60%	5.40%	
TOTAL VIGENCIA ACTUAL			51,924,828,896.19	4,008,935.67	51,920,819,960.52	46,154,170,131.23	5,766,649,829.29	88.89%	11.11%
RESUMEN POR TIPO IMPUTACION									
FUNCIONAMIENTO			2,568,859,077.51	0.00	2,568,859,077.51	1,723,319,492.36	845,539,585.15	67.09%	32.91%
INVERSIÓN			49,355,969,818.68	4,008,935.67	49,351,960,883.01	44,430,850,638.87	4,921,110,244.14	90.03%	9.97%

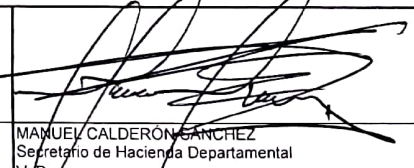
		
IVAN RODRIGUEZ OSORIO Profesional Universitario Proyectó	EIDER ARMANDO COLINA RUIZ Tesorero Departamental Revisó	MANUEL CALDERÓN SANCHEZ Secretario de Hacienda Departamental VóBo

EJECUCIÓN CUENTAS POR PAGAR
GOBERNACIÓN DE ARAUCA

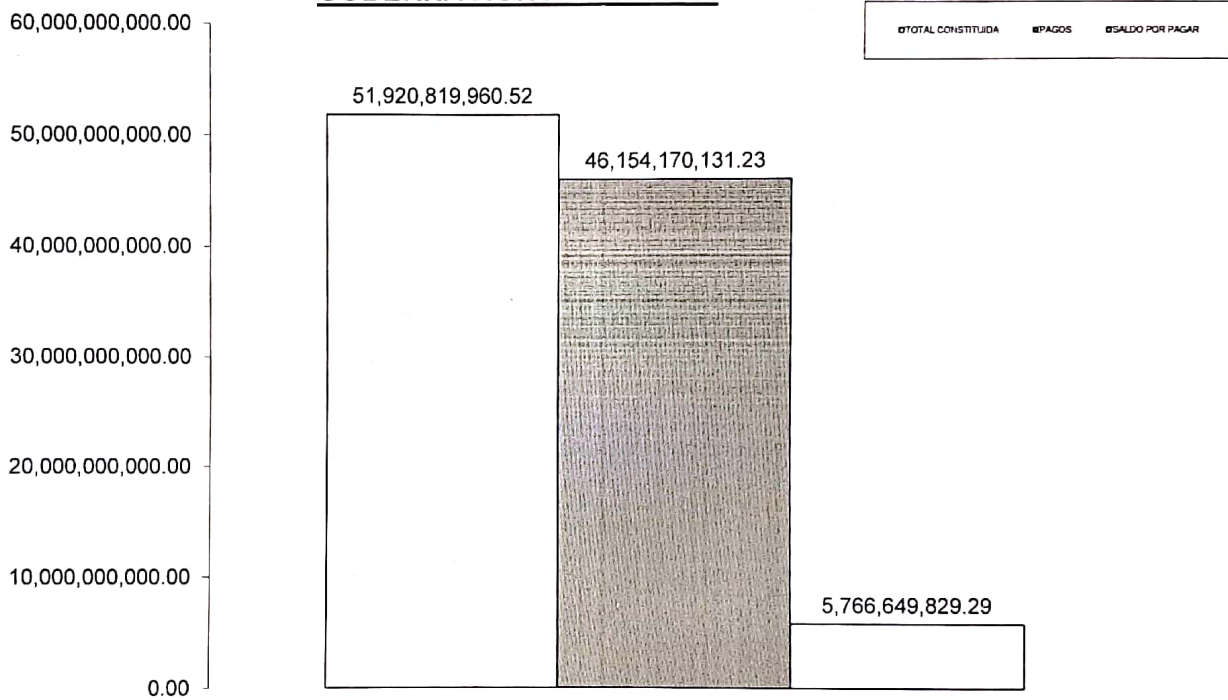

CUENTAS POR PAGAR CON CORTE A 30 DE JUNIO DE 2019