

INDICADORES DE GESTIÓN INTEGRAL DE LA GOBERNACIÓN DE ARAUCA
PRESUPUESTO DE GASTOS DE INVERSIÓN - VIGENCIA ACTUAL



Nombre del Indicador		PROCESO	HACIENDA PÚBLICA
PRESUPUESTO DE GASTOS DE INVERSIÓN - VIGENCIA ACTUAL		FECHA	11 de junio de 2019
Período		SEGUIMIENTO	MENSUAL
may-19			

COMPORTAMIENTO DEL INDICADOR

ENE	FEB	MAR	ABR	MAY	JUN	JUL	AGO	SEP	OCT	NOV	DIC
3.21%	12.65%	15.20%	6.82%	0.68%	0.00%	0.00%	0.00%	0.00%	0.00%	0.00%	0.00%

GRÁFICAS

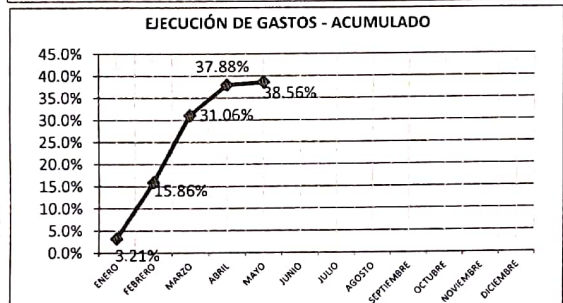
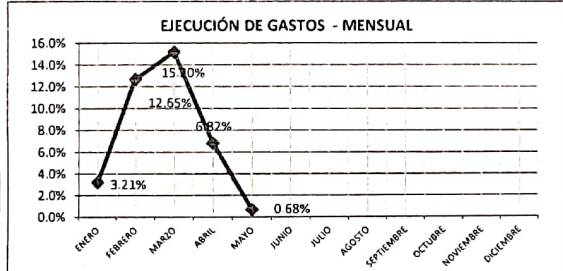

FORMULA MATEMÁTICA	DESARROLLO DE FORMULA	RESULTADO	ACUMULADO VIGENCIA	META
Presupuesto ejecutado	\$ 159,451,984.992.56	38.56%	38.56%	41.67%
Presupuesto planificado	\$ 413,533,063.632.26			

UBICACIÓN DE LOS SOPORTES

CARPETAS INDICADORES DE GESTIÓN DE LA CALIDAD

ANÁLISIS DEL INDICADOR

- LA EJECUCIÓN EN EL MES DE MAYO FUE 0,68%, EL ACUMULADO DE LA VIGENCIA ES DE 38,56%, ESTAMOS POR DEBAJO DE LA META DEL 41,67% EN 3,11%.
- SE OBSERVA QUE LA EJECUCIÓN DE GASTOS DE INVERSIÓN FUE BAJA DEBIDO A LAS ADICIONES HECHAS EN INVERSIÓN EN EL MES DE MAYO POR VALOR DE \$40.520.236.424.54
- HAY SECRETARÍAS QUE ESTAN POR ENCIMA DE LA META DE 41,67%, LAS ÚNICAS QUE ESTAN POR DEBAJO:

- 17 - SECRETARÍA DE DESARROLLO SOCIAL → 11,44%
- 10 - FONDO DE SEGURIDAD → 12,49%
- 02 - SECRETARÍA DE GOBIERNO Y SEGURIDAD CIUDADANA → 14,21%
- 07 - SECRETARÍA DE DESARROLLO AGROPECUARIO Y SOSTENIBLE → 22,23%
- 05 - SECRETARÍA DE PLANEACIÓN → 30,60%
- 09 - SISTEMA GENERAL DE PARTICIPACIONES SGP → 31,91%
- 11 - FONDO LOCAL DE SALUD → 34,23%
- 16 - FONDO DE GESTIÓN DEL RIESGO → 41,52%

Existe un cuadro anexo donde se muestra la ejecución del mes por secretaria, además la ejecución de las reservas, vigencias expiradas y Sistema General de Regalías (SGR).

FUENTE: SISTEMA DE GESTIÓN FINANCIERA "SGF"

CÓDIGO: F - GC - 10

VERSIÓN: 01

FECHA DE EMISIÓN: 09-10 - 07

07-jul-19

Firma

Nombre

Cargo

MANUEL CALDERÓN SÁNCHEZ
 SECRETARIO DE HACIENDA DPTAL

EJECUCIÓN PRESUPUESTAL VIGENCIA ACTUAL GOBERNACIÓN DE ARAUCA

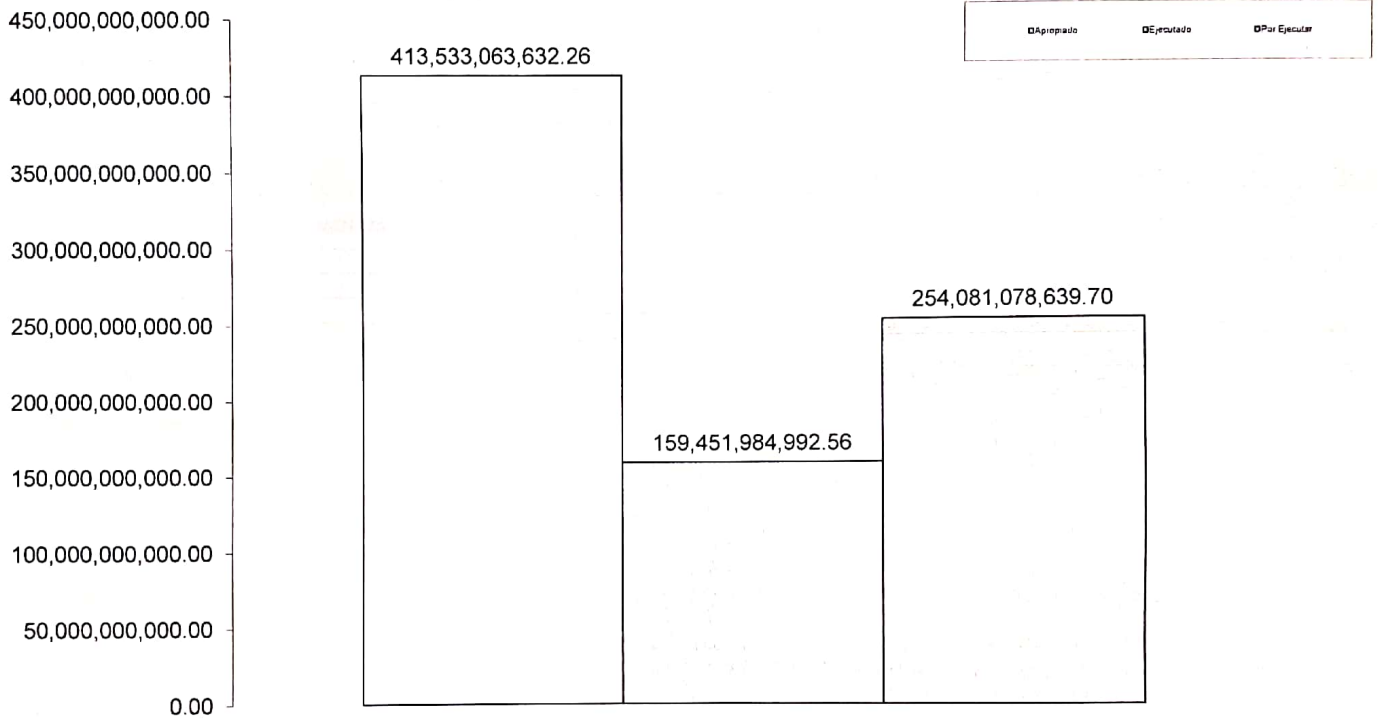

GASTOS DE INVERSIÓN CON CORTE A 31 DE MAYO DE 2019

**INDICADORES DE GESTIÓN INTEGRAL DE LA GOBERNACIÓN DE ARAUCA
SISTEMA GENERAL DE REGALÍAS (SGR)**



Nombre del indicador
PRESUPUESTO INVERSIÓN - SISTEMA GENERAL DE REGALÍAS (SGR)

PROCESO

HACIENDA PÚBLICA

Período BIENAL

FECHA

11 de junio de 2019

DESDE : 01/ene/2019

HASTA : 31/may/2019

SEGUIMIENTO

MENSUAL

COMPORTAMIENTO DEL INDICADOR - SISTEMA GENERAL DE REGALÍAS

AÑO ANTE.	ENE	FEB	MAR	ABR	MAY	JUN	JUL	AGO	SEP	OCT	NOV	DIC
0.00%	0.00%	64.75%	10.97%	0.28%	0.76%	0.00%	0.00%	0.00%	0.00%	0.00%	0.00%	0.00%

GRÁFICAS

GASTOS DE INVERSIÓN SGR - MENSUAL

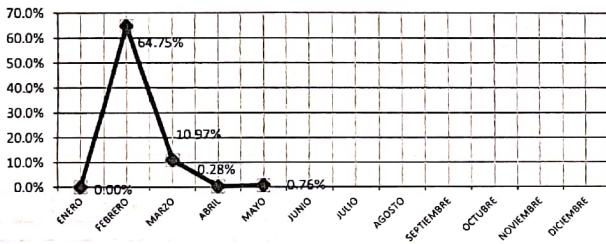

GASTOS DE INVERSIÓN SGR - ACUMULADO

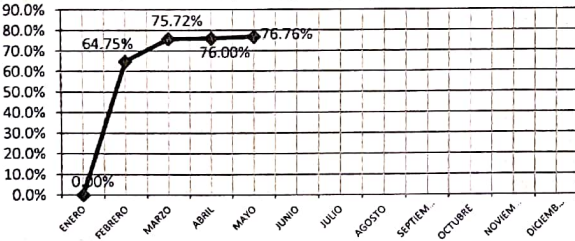

FORMULA MATEMÁTICA	DESARROLLO DE FORMULA	RESULTADO	RESULTADO ACUMULADO	META
Presupuesto ejecutado	\$ 115,701,801,293.30	76.76%	76.76%	20.83%
Presupuesto planificado	\$ 150,737,918,726.44			

UBICACIÓN DE LOS SOPORTES

CARPETAS INDICADORES DE GESTIÓN DE LA CALIDAD

ANÁLISIS DEL INDICADOR

- LA EJECUCIÓN DEL MES DE MAYO FUE DE 0,76%, EL RESULTADO ACUMULADO ES DE 76,76% ESTAMOS POR ENCIMA DE LA META DEL 20,83% EN 60,09%, SE DEBE TENER EN CUENTA QUE LOS RECURSOS QUE INGRESAN AL DEPARTAMENTO ES POR LA APROBACIÓN Y EJECUCIÓN DE PROYECTOS PRESENTADOS A LOS OCAD.

- LA EJECUCIÓN DEL PRESUPUESTO DEL SISTEMA GENERAL DE REGALÍAS ES BIENAL.

Existe un cuadro anexo donde se muestra la ejecución del mes por secretaría, además la ejecución de las reservas, vigencias expiradas y Sistema General de Regalías (SGR).

FUENTE: SISTEMA DE GESTIÓN FINANCIERA "SGF"

CÓDIGO: F - GC - 10

VERSIÓN: 01

FECHA DE EMISIÓN: 09-10 - 07

Firma
Nombre
Cargo

(Firma manuscrita)
MANUEL CALDERÓN SANCHEZ
SECRETARIO DE HACIENDA DPTAL

EJECUCIÓN DEL PRESUPUESTO DE GASTOS DE INVERSIÓN



Fecha de Corte: 31 de Mayo de 2019

UNIDAD	DESCRIPCION DE LA IMPUTACION	TOTAL APROPIACION	TOTAL REGISTROS PRESUPUESTALES	TOTAL REINTEGROS Y CANCELACIONES	TOTAL EJECUTADO	SALDO POR EJECUTAR	% EJECUTADO	% POR EJECUTAR
02	SECRETARIA DE GOBIERNO Y SEGURIDAD CIUDADANA	1,055,536,707.32	150,000,000.00	0.00	150,000,000.00	905,536,707.32	14.21%	85.79%
03	SECRETARIA GENERAL Y DESARROLLO INSTITUCIONAL	1,917,948,204.52	1,117,664,896.89	748.68	1,117,664,148.21	800,284,056.31	58.27%	41.73%
04	SECRETARIA DE HACIENDA	9,541,458,393.73	4,756,833,578.43	80,004.00	4,756,753,574.43	4,784,704,819.30	49.85%	50.15%
05	SECRETARIA DE PLANEACION	31,367,381,515.86	12,109,608,072.07	3,281,107.44	12,106,326,964.63	19,261,054,551.23	38.60%	61.40%
06	SECRETARIA DE EDUCACION	42,626,922,566.56	21,585,147,338.22	19,000,000.00	21,566,147,338.22	21,060,775,228.34	50.59%	49.41%
07	SECRETARIA DE DESARROLLO AGROPECUARIO Y SOSTENIBLE	19,475,247,045.44	4,328,800,120.78	0.00	4,328,800,120.78	15,146,446,924.66	22.23%	77.77%
08	SECRETARIA DE INFRAESTRUCTURA FISICA	77,969,567,152.23	45,342,815,793.47	2,962,528.83	45,339,853,264.64	32,629,713,887.59	58.15%	41.85%
09	SISTEMA GENERAL DE PARTICIPACIONES SGP	176,677,932,476.98	56,382,157,691.32	283,544.80	56,381,874,146.52	120,296,058,330.46	31.91%	68.09%
10	FONDO DE SEGURIDAD	10,696,913,614.13	1,338,291,500.00	2,466,867.50	1,335,824,632.50	9,361,088,981.63	12.49%	87.51%
11	FONDO LOCAL DE SALUD	25,489,112,117.71	8,724,698,277.69	166,059.37	8,724,532,218.32	16,764,579,899.39	34.23%	65.77%
12	FONDO DEPARTAMENTAL DE RENTAS	332,240,173.68	150,634,555.25	1,043,802.50	149,590,752.75	182,649,420.93	45.02%	54.98%
16	FONDO DE GESTION DEL RIESGO	5,386,198,901.96	2,237,774,120.00	1,474,973.44	2,236,299,146.56	3,149,899,755.40	41.52%	58.48%
17	SECRETARIA DE DESARROLLO SOCIAL	10,996,604,762.14	1,258,318,685.00	0.00	1,258,318,685.00	9,738,286,077.14	11.44%	88.56%
	TOTAL VIGENCIA ACTUAL	413,533,063,632.26	159,482,744,629.12	30,759,636.56	159,451,984,992.56	254,081,078,639.70	38.56%	61.44%
13	RESERVAS PRESUPUESTALES	61,270,309,516.05	19,855,026,587.67	0.00	19,855,026,587.67	41,415,282,928.38	32.41%	67.59%
14	VIGENCIAS EXPIRADAS	8,299,920,189.21	6,422,295,582.36	0.00	6,422,295,582.36	1,877,624,606.85	77.38%	22.62%
	TOTAL RESERVAS Y VIGENCIAS EXPIRADAS	69,570,229,705.26	26,277,322,170.03	0.00	26,277,322,170.03	43,292,907,535.23	0.00%	0.00%
	TOTAL VIGENCIA ACTUAL MAS OTRAS VIGENCIAS	483,103,293,337.52	185,760,066,799.15	30,759,636.56	185,729,307,162.59	297,373,986,174.93	38.45%	61.55%

SGR - ACUMULADO DESDE ENERO 01 DE 2017 HASTA LA FECHA ACTUAL DE CORTE

15	SISTEMA GENERAL DE REGALIAS -SGR-	150,737,918,726.44	115,703,275,571.12	1,474,277.82	115,701,801,293.30	35,036,117,433.14	76.76%	23.24%
	TOTAL SISTEMA GENERAL DE REGALÍAS	150,737,918,726.44	115,703,275,571.12	1,474,277.82	115,701,801,293.30	35,036,117,433.14	76.76%	23.24%
	TOTAL GENERAL DEL INFORME	633,841,212,063.96	301,463,342,370.27	32,233,914.38	301,431,108,455.89	332,410,103,606.07	47.56%	52.44%

07/07/2019

 IVAN RODRIGUEZ OSORIO Profesional Universitario Proyectó	 REINALDO REYES RAMIREZ Profesional Especializado Revisó	 MANUEL CALDERÓN SANCHEZ Secretario de Hacienda Departamental VoBo
--	--	--

Código: F-GC-10
Versión: 01
Fecha de impresión:



NOTAS: En el reporte de la ejecución presupuestal de GASTOS DE INVERSIÓN con corte a 31 de Mayo de 2019, para el total de la columna de registros presupuestales se están restando las cancelaciones por valor de \$0, los reintegros por valor de \$32.233.914,38 mas las cancelaciones es igual a la columna total reintegros y cancelaciones de este informe por valor de \$32.233.914,38.

EJECUCIÓN DEL PRESUPUESTO DE GASTOS DE FUNCIONAMIENTO

Fecha de Corte: 31 de Mayo de 2019

UNIDAD	DESCRIPCION DE LA IMPUTACION	TOTAL APROPIACION	TOTAL REGISTROS PRESUPUESTALES	TOTAL REINTEGROS Y CANCELACIONES	TOTAL EJECUTADO	SALDO POR EJECUTAR	% EJECUTADO	% POR EJECUTAR
01	DESPACHO DE LA GOBERNACION	275,000,000.00	92,868,856.00	11,290,389.00	81,578,467.00	193,421,533.00	29.66%	70.34%
03	SECRETARIA GENERAL Y DESARROLLO INSTITUCIONAL	58,361,244,728.59	9,725,223,906.25	47,347,864.50	9,677,876,041.75	48,683,368,686.84	16.58%	83.42%
04	SECRETARIA DE HACIENDA	16,517,288,892.83	2,969,545,091.63	4,339,317.00	2,965,205,774.63	13,552,083,118.20	17.95%	82.05%
09	SGP - EDUCACION	2,515,796,348.00	831,828,288.25	805,881.75	831,022,406.50	1,684,773,941.50	33.03%	66.97%
13	RESERVAS PRESUPUESTALES	865,000,571.44	152,357,423.61	0.00	152,357,423.61	712,643,147.83	17.61%	82.39%
		78,534,330,540.86	13,771,823,565.74	63,783,452.25	13,708,040,113.49	64,826,290,427.37	17.45%	82.55%

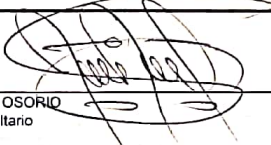
Generado: 11/jun/2019

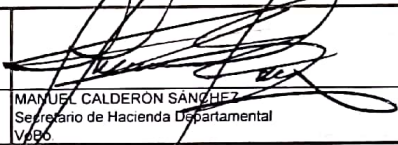
		
IVAN RODRIGUEZ OSORIO Profesional Universitario Proyectó	REINALDO REYES RAMIREZ Profesional Especializado Revisó	MANUEL CALDERON SANCHEZ Secretario de Hacienda Departamental Visto

Codigo: F-GC - 10
 Version: 01
 Fecha de impresión:

NOTA: En el reporte de la ejecución presupuestal de Gastos de Funcionamiento con corte a 31 de Mayo de 2019, para el total de la columna de registros presupuestales se están restando las cancelaciones por valor de \$32.208.868,00, los reintegros por valor de \$31.574.584,25 mas las cancelaciones es igual a la columna total reintegros y cancelaciones de este informe por valor de \$63.783.452,25.

INDICADORES DE GESTIÓN INTEGRAL DE LA GOBERNACIÓN DE ARAUCA
INGRESOS CORRIENTES - SISTEMA GENERAL DE REGALÍAS



Nombre del Indicador
EJECUCIÓN DE INGRESOS - Sistema General de Regalías (SGR)

PROCESO
 HACIENDA PÚBLICA

Período BIENAL
 DESDE: 01/ene/2019 HASTA: 31/may/2019

FECHA
 11 de junio de 2019

SEGUIMIENTO
 ANUAL

COMPORTAMIENTO DEL INDICADOR - VIGENCIA ACTUAL

ANO ANT.	ENE	FEB	MAR	ABR	MAY	JUN	JUL	AGO	SEP	OCT	NOV	DIC
0.00%	0.00%	0.13%	0.05%	0.25%	10.17%	0.00%	0.00%	0.00%	0.00%	0.00%	0.00%	0.00%

GRAFICAS

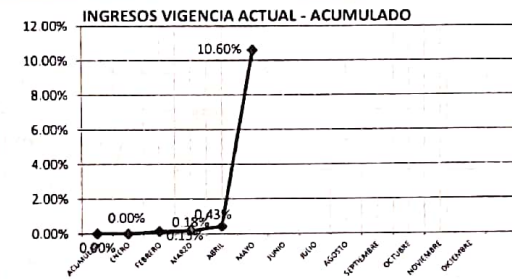
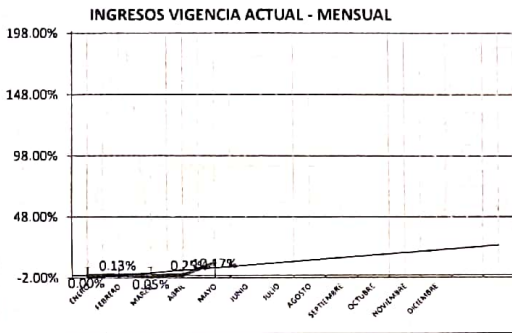

FORMULA MATEMATICA	RECURSOS DE LA VIGENCIA	ACUMULADO TODAS LAS RENTAS	INGRESOS CORRIENTES	META
RECAUDADO APROPIADO	\$ 15,972,906,315.11 \$ 150,737,918,726.44	10.60%	27.80%	20.83%

UBICACION DE LOS SOPORTES
 CARPETAS INDICADORES DE GESTION DE LA CALIDAD

ANALISIS DEL INDICADOR

LA SECRETARIA DE HACIENDA REALIZA CONTROL PREVIO A LA ELABORACION DE DISPONIBILIDADES PRESUPUESTALES DE ACUERDO A LOS RECAUDOS EFECTUADOS POR CADA FUENTE DE RECURSOS. LOS INGRESOS SON DISTRIBUIDOS EN EL GASTO CONFORME A LAS NORMAS VIGENTES. DE LOS INGRESOS CORRIENTES DE LIBRE DESTINACION SE APROPIA CON DESTINACION ESPECIFICA EL 20% DEL IMPUESTO DE REGISTRO Y ANOTACION PARA CUOTAS PARTES PENSIONALES, EL 1% DE TODOS LOS ICLD PARA ADQUISICION DE AREAS DE INTERES PARA ACUEDUCTOS MUNICIPALES (ART. 201 DE LA LEY 1450/2 011), EL 2% PARA EL FONDO DE GESTION DEL RIESGO CONFORME A LA ORDENANZA 07E DE 2 012.

- LA EJECUCIÓN EN EL MES DE MAYO DEL SISTEMA GENERAL DE REGALÍAS (SGR) FUE DE 10,17%, VAMOS POR DEBAJO DE LA META DEL 20,83% EN 10,23%, TOMANDO COMO BASE EL ACUMULADO DE TODAS LAS RENTAS DE 10,60%.

- PARA EL MES DE MAYO UBO INGRESOS CORRIENTES POR VALOR DE \$12.976.946.208,00 (Según cuadro parte inferior).

- LOS RECAUDOS DEL SISTEMA GENERAL DE REGALÍAS SE HACEN DE ACUERDO A LOS COBROS QUE A TRAVÉS DE ACTAS PARCIALES O LIQUIDACIONES HACEN LAS EMPRESAS CONTRATISTAS AL DEPARTAMENTO Y ESTA A SU VEZ HACE LOS COBROS AL MINISTERIO DE HACIENDA.

NOTA: La información de Sistema General de Regalías (SGR) esta acumulada desde enero 01 de 2019 hasta la fecha de consolidación.

CONCEPTO DE LA RENTA	APROPIADO	RECAUDADO	SUPERAVIT/DEFICIT	% RECAUDADO
INGRESOS CORRIENTES - SGR				
Sistema General de Regalías - SGR	\$ 46,679,836,350.41	\$ 12,976,946,208.00	\$ -33,702,890,142.41	27.80%
TOTAL	\$ 46,679,836,350.41	\$ 12,976,946,208.00	\$ -33,702,890,142.41	0.00%

FUENTE: SISTEMA DE GESTION FINANCIERA "SGF"
 CÓDIGO: F - GC - 10
 VERSIÓN: 01
 FECHA DE EMISIÓN: 09-10 - 07

Firma
 Nombre
 Cargo

MANUEL CALDERÓN SANCHEZ
 SECRETARIA DE HACIENDA DPTAL



**INDICADORES DE GESTIÓN INTEGRAL DE LA GOBERNACIÓN DE ARAUCA
INGRESOS CORRIENTES**

Nombre del Indicador		PROCESO	HACIENDA PÚBLICA
INGRESOS		FECHA	11 de junio de 2019
Periodo		SEGUIMIENTO	ANUAL
may-19			

COMPORTAMIENTO DEL INDICADOR

ENE	FEB	MAR	ABR	MAY	JUN	JUL	AGO	SEP	OCT	NOV	DIC
3.93%	5.61%	42.22%	5.60%	4.03%	0.00%	0.00%	0.00%	0.00%	0.00%	0.00%	0.00%

GRAFICAS

EJECUCIÓN INGRESOS - MENSUAL

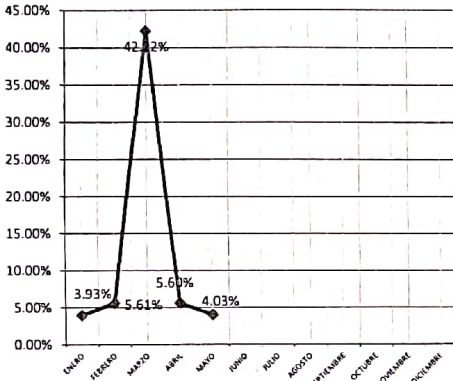

EJECUCIÓN DE INGRESOS - ACUMULADO

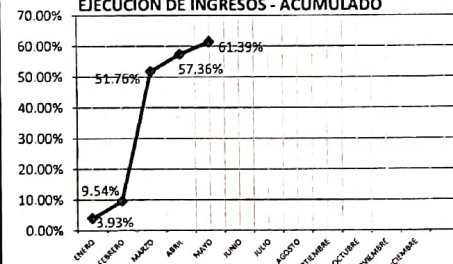

FORMULA MATEMATICA

RECAUDADO APROPIADO

RENTAS REPRESENTATIVAS

\$ 248,729,616,623.09
\$ 410,266,191,722.94

RESULTADO RENTAS REPRESENTATIVAS

60.63%

ACUMULADO INGRESOS CORRIENTES

61.39%

META

41.67%

**UBICACIÓN DE LOS SOPORTES
CARPETAS INDICADORES DE GESTION DE LA CIUDAD**

ANÁLISIS DEL INDICADOR

LA SECRETARÍA DE HACIENDA REALIZA CONTROL PREVIO A LA ELABORACIÓN DE DISPONIBILIDADES PRESUPUESTALES DE ACUERDO A LOS RECAUDOS EFECTUADOS POR CADA FUENTE DE RECURSOS. LOS INGRESOS SON DISTRIBUIDOS EN EL GASTO CONFORME A LAS NORMAS VIGENTES. DE LOS INGRESOS CORRIENTES DE LIBRE DESTINACION SE APROPIA CON DESTINACION ESPECIFICA EL 20% DEL IMPUESTO DE REGISTRO Y ANOTACION PARA CUOTAS PARTES PENSIONALES, EL 1% DE TODOS LOS ICLO PARA ADQUISICION DE AREAS DE INTERES PARA ACUEDUCTOS MUNICIPALES (ART. 201 DE LA LEY 1450/2 011), EL 2% PARA EL FONDO DE GESTION DEL RIESGO CONFORME A LA ORDENANZA 07E DE 2 012.

- LA EJECUCIÓN DEL MES DE MAYO FUE DE 4,03%, EL ACUMULADO DE LOS INGRESOS CORRIENTES FUE DE 61,39%, ESTAMOS POR ENCIMA DE LA META DEL 41,67% EN 19,72%; EL ACUMULADO DE LAS RENTAS REPRESENTATIVAS ES DE 60,63% (Según cuadro parte inferior).

- EL COMPORTAMIENTO EN EL RECAUDO DE LOS RUBROS REPRESENTATIVOS DE LIBRE DESTINACIÓN A LA FECHA TENIENDO EN CUENTA QUE LA META DEL 41,67%, FUERON LOS SIGUIENTES:

- 1111102 - Impuesto sobre vehiculo automotores (Vigencia Actual) -> 1,53%
- 1121208 - Al Consumo de Licores Nacionales (Ley 14(83)) -> 18,27%
- 1111101 - Impuesto de Registro y Anotación -> 33,35%
- 1253301 - I.V.A -> 40,06%
- 1121205 - Al Consumo de Cerveza Nacional (Decreto 190/69) -> 47,40%
- 1121207 - Al Consumo de Licores Extranjeros (Ley 14/83) -> 54,41%
- 1121213 - Sobretasa a la Gasolina -> 63,62%
- 1121202 - Al Consumo de Tabaco y Cigarrillo Extranjero -> 72,93%

RENTAS REPRESENTATIVAS

CONCEPTO DE LA RENTA	APROPIADO	RECAUDADO	SUPERAVIT/DEFICIT	% RECAUDADO
Ingresos Corrientes				
Impuesto de Registro y Anotación	\$ 1.955.750.000.00	\$ 652.324.400.00	-\$ 1.303.425.600.00	33.35%
Impuestos Indirectos	\$ 38.331.805.107.05	\$ 16.557.466.219.20	-\$ 21.774.338.887.85	43.20%
Recursos de Capital				
Transferencias	\$ 217.170.663.373.00	\$ 84.311.852.761.00	-\$ 132.858.810.612.00	38.82%
Regalias Indirectas - Desahorro FAEP	\$ 147.207.973.242.89	\$ 147.207.973.242.89	\$ 0.00	100.00%
Desahorro del FONPET (Con y sin situacion de fondos)	\$ 5.600.000.000.00	\$ 0.00	-\$ 5.600.000.000.00	0.00%
T O T A L	\$ 410,266,191,722.94	\$ 248,729,616,623.09	-\$ 161,536,575,099.85	60.63%

FUENTE: SISTEMA DE GESTION FINANCIERA "SGF"

CÓDIGO: F - GC - 10

VERSIÓN: 01

FECHA DE EMISIÓN: 09-10 - 07

Firma
Nombre
Cargo

MANUEL CALDERÓN SÁNCHEZ
SECRETARÍA DE HACIENDA DPTAL

EJECUCIÓN DE CUENTAS POR PAGAR

RESOLUCIÓN 116 (25-ENE-2019)

Fecha de Corte: 31 de Mayo de 2019

TIPO	UNIDAD	DESCRIPCION DE LA IMPUTACION	AP. INICIAL CONSTITUIDA	CANCELACIÓN CXP	TOTAL CONSTITUIDA	PAGOS	SALDO POR PAGAR	% PAGADO	% POR PAGAR
FUNCIONAMIENTO	01	DESPACHO DE LA GOBERNACION	8,550,000.00	0.00	8,550,000.00	0.00	8,550,000.00	0.00%	100.00%
	03	SECRETARIA GENERAL Y DESARROLLO INSTITUCIONAL	1,642,110,641.66	0.00	1,642,110,641.66	807,257,936.51	834,852,705.15	49.16%	50.84%
	04	SECRETARIA DE HACIENDA	675,467,475.57	0.00	675,467,475.57	673,330,595.57	2,136,880.00	99.68%	0.32%
	09	SGP- EDUCACION	124,052,498.00	0.00	124,052,498.00	124,052,498.00	0.00	100.00%	0.00%
	13	RESERVAS PRESUPUESTALES	118,678,462.28	0.00	118,678,462.28	118,678,462.28	0.00	100.00%	0.00%
INVERSIÓN	02	SECRETARIA DE GOBIERNO Y SEGURIDAD CIUDADANA	99,999,992.00	0.00	99,999,992.00	99,999,992.00	0.00	100.00%	0.00%
	03	SECRETARIA GENERAL Y DESARROLLO INSTITUCIONAL	184,667,172.62	0.00	184,667,172.62	168,999,996.40	15,667,176.22	91.52%	8.48%
	04	SECRETARIA DE HACIENDA	3,827,912,483.66	0.00	3,827,912,483.66	3,510,480,271.22	317,432,212.44	91.71%	8.29%
	05	SECRETARIA DE PLANEACION	4,813,285,697.85	0.00	4,813,285,697.85	4,094,635,917.63	718,649,780.22	85.07%	14.93%
	06	SECRETARIA DE EDUCACION	10,759,695,440.05	4,008,935.67	10,755,686,504.38	9,070,510,310.05	1,685,176,194.33	84.33%	15.67%
	07	SECRETARIA DE DESARROLLO AGROPECUARIO Y SOSTENIBLE	2,106,840,358.60	0.00	2,106,840,358.60	2,097,240,358.60	9,600,000.00	99.54%	0.46%
	08	SECRETARIA DE INFRAESTRUCTURA FISICA	12,463,362,376.67	0.00	12,463,362,376.67	11,707,321,528.88	756,040,847.79	93.93%	6.07%
	09	SISTEMA GERAL DE PARTICIPACIONES SGP-EDUCACION	1,277,711,062.65	0.00	1,277,711,062.65	1,277,711,062.65	0.00	100.00%	0.00%
	10	FONDO DE SEGURIDAD	2,036,171,607.20	0.00	2,036,171,607.20	1,734,321,046.20	301,850,561.00	85.18%	14.82%
	11	FONDO LOCAL DE SALUD	3,108,071,252.62	0.00	3,108,071,252.62	3,092,253,505.43	15,817,747.19	99.49%	0.51%
	13	RESERVAS PRESUPUESTALES	4,045,360,062.09	0.00	4,045,360,062.09	2,183,528,490.71	1,861,831,571.38	53.98%	46.02%
	14	VIGENCIAS EXPIRADAS	875,102,081.05	0.00	875,102,081.05	875,102,081.05	0.00	100.00%	0.00%
	16	FONDO DE GESTION DEL RIESGO	424,259,488.28	0.00	424,259,488.28	424,259,488.28	0.00	100.00%	0.00%
17	SECRETARIA DE DESARROLLO SOCIAL	3,333,530,743.34	0.00	3,333,530,743.34	3,153,530,743.34	180,000,000.00	94.60%	5.40%	
TOTAL VIGENCIA ACTUAL			51,924,828,896.19	4,008,935.67	51,920,819,960.52	45,213,214,284.80	6,707,605,675.72	87.08%	12.92%
RESUMEN POR TIPO IMPUTACIÓN									
FUNCIONAMIENTO			2,568,859,077.51	0.00	2,568,859,077.51	1,723,319,492.36	845,539,585.15	67.09%	32.91%
INVERSIÓN			49,355,969,818.68	4,008,935.67	49,351,960,883.01	43,489,894,792.44	5,862,066,090.57	98.12%	11.88%

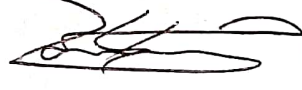
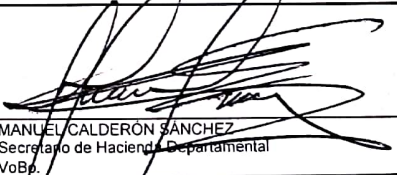
		
IVAN RODRIGUEZ OSORIO Profesional Universitario Proyectó	EIDER ARMANDO COLINA RUIZ Tesorero Departamental Revisó	MANUEL CALDERÓN SANCHEZ Secretario de Hacienda Departamental VoBo.

**EJECUCIÓN CUENTAS POR PAGAR
GOBERNACIÓN DE ARAUCA**

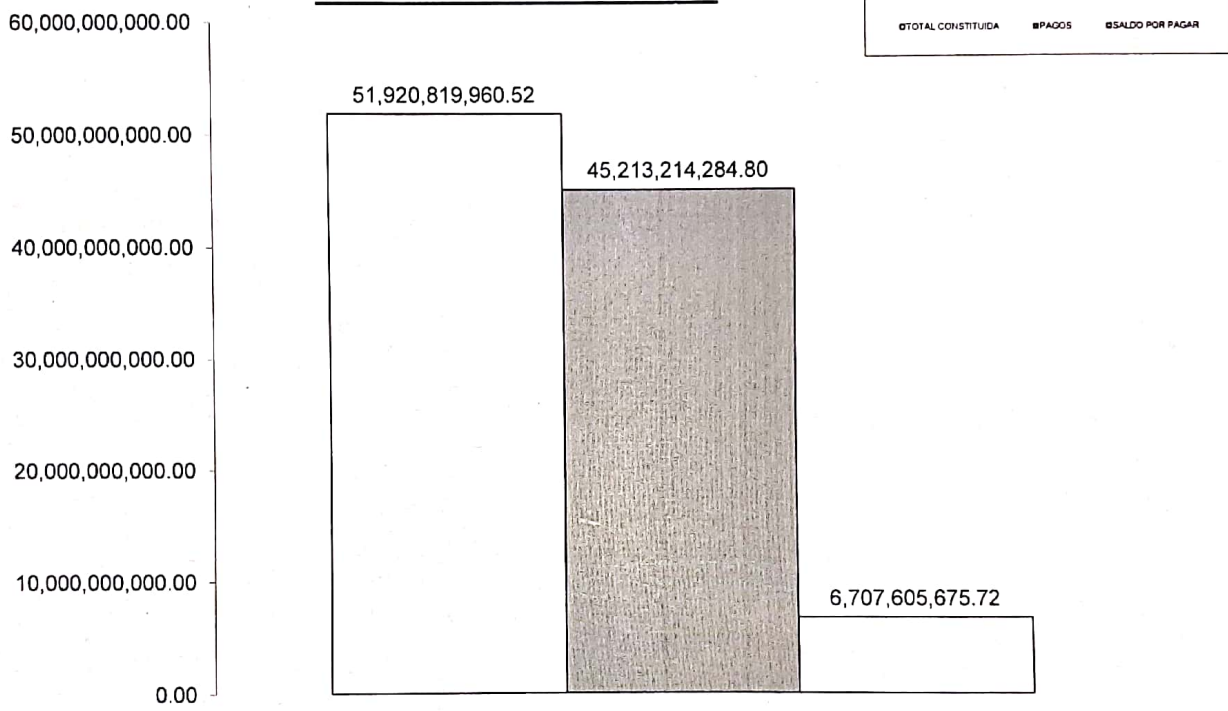

CUENTAS POR PAGAR CON CORTE A 31 DE MAYO DE 2019