

**INDICADORES DE GESTIÓN INTEGRAL DE LA GOBERNACIÓN DE ARAUCA**  
**PRESUPUESTO DE GASTOS DE INVERSIÓN - VIGENCIA ACTUAL**



<b>Nombre del indicador</b>		<b>PROCESO</b>	HACIENDA PÚBLICA
<b>PRESUPUESTO DE GASTOS DE INVERSIÓN - VIGENCIA ACTUAL</b>		<b>FECHA</b>	14 de mayo de 2019
<b>Período</b>		<b>SEGUIMIENTO</b>	MENSUAL
abr-19			

**COMPORTAMIENTO DEL INDICADOR**

<b>ENE</b>	<b>FEB</b>	<b>MAR</b>	<b>ABR</b>	<b>MAY</b>	<b>JUN</b>	<b>JUL</b>	<b>AGO</b>	<b>SEP</b>	<b>OCT</b>	<b>NOV</b>	<b>DIC</b>
3.21%	12.65%	15.20%	6.82%	0.00%	0.00%	0.00%	0.00%	0.00%	0.00%	0.00%	0.00%

**GRÁFICAS**

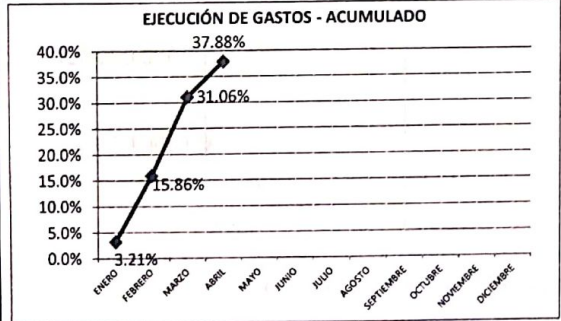
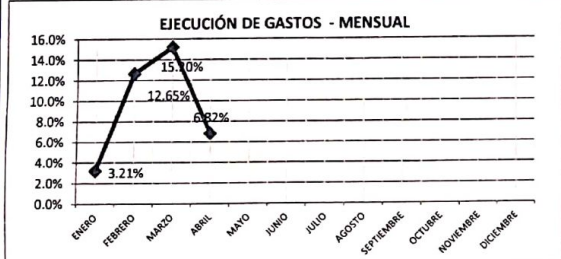

<b>FORMULA MATEMÁTICA</b>	<b>DESARROLLO DE FORMULA</b>	<b>RESULTADO</b>	<b>ACUMULADO VIGENCIA</b>	<b>META</b>
Presupuesto ejecutado	\$ 141,315,763,121.70	37.88%	37.88%	33.33%
Presupuesto planificado	\$ 373,012,827,207.72			

**UBICACIÓN DE LOS SOPORTES**

CARPETAS INDICADORES DE GESTIÓN DE LA CALIDAD

**ANÁLISIS DEL INDICADOR**

LA EJECUCIÓN EN EL MES DE ABRIL FUE 6,82%, EL ACUMULADO DE LA VIGENCIA ES DE 37,88%, ESTAMOS POR ENCIMA DE LA META DEL 33,33% EN 4,55%.

- HAY SECRETARÍAS QUE ESTAN POR ENCIMA DE LA META DE 33,33%, LA ÚNICAS QUE ESTAN POR DEBAJO:

- 02 - SECRETARÍA DE GOBIERNO Y SEGURIDAD CIUDADANA --> 0,00%
- 17 - SECRETARÍA DE DESARROLLO SOCIAL --> 12,70%
- 10 - FONDO DE SEGURIDAD --> 18,93%
- 09 - SISTEMA GENERAL DE PARTICIPACIONES SGP --> 26,19%
- 03 - SECRETARÍA DE DESARROLLO INSTITUCIONAL --> 27,50%
- 07 - SECRETARÍA DE DESARROLLO AGROPECUARIO Y SOSTENIBLE --> 29,72%

Existe un cuadro anexo donde se muestra la ejecución del mes por secretaría, además la ejecución de las reservas, vigencias expiradas y Sistema General de Regalías (SGR).

FUENTE: SISTEMA DE GESTIÓN FINANCIERA "SGF"

CÓDIGO: F - GC - 10

VERSIÓN: 01

FECHA DE EMISIÓN: 09-10 - 07

Firma  
Nombre  
Cargo

MANUEL CALDERÓN SÁNCHEZ  
 SECRETARIO DE HACIENDA DPTAL

**EJECUCIÓN PRESUPUESTAL VIGENCIA ACTUAL  
GOBERNACIÓN DE ARAUCA**

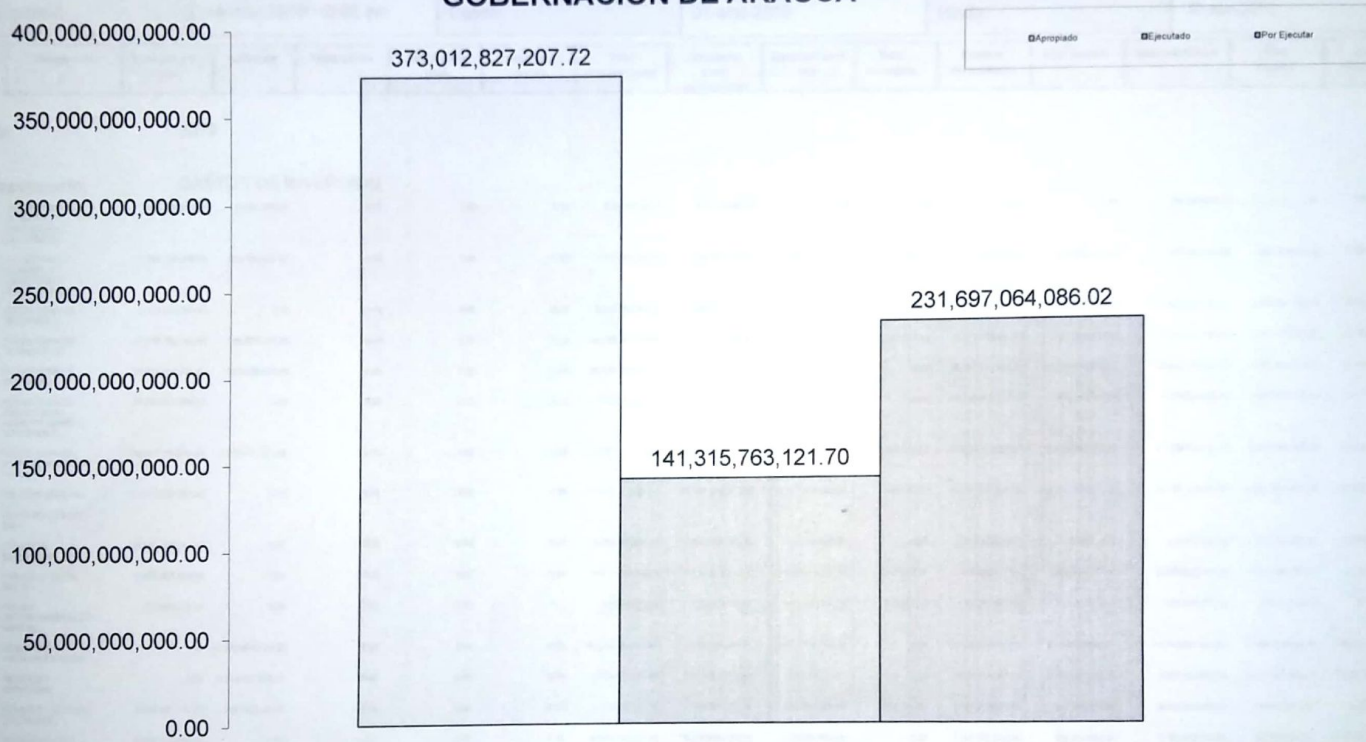

GASTOS DE INVERSIÓN CON CORTE A 30 DE ABRIL DE 2019

**INDICADORES DE GESTIÓN INTEGRAL DE LA GOBERNACIÓN DE ARAUCA**  
**SISTEMA GENERAL DE REGALÍAS (SGR)**



<b>Nombre del indicador</b>				<b>PROCESO</b>	HACIENDA PÚBLICA
PRESUPUESTO INVERSIÓN - SISTEMA GENERAL DE REGALÍAS (SGR)				<b>FECHA</b>	14 de mayo de 2019
<b>Período BIENAL</b>				<b>SEGUIMIENTO</b>	MENSUAL
<b>DESDE :</b>	01/ene/2019	<b>HASTA :</b>	30/abr/2019		

**COMPORTAMIENTO DEL INDICADOR - SISTEMA GENERAL DE REGALÍAS**

AÑO ANTE.	ENE	FEB	MAR	ABR	MAY	JUN	JUL	AGO	SEP	OCT	NOV	DIC
0.00%	0.00%	64.75%	10.97%	0.28%	0.00%	0.00%	0.00%	0.00%	0.00%	0.00%	0.00%	0.00%

**GRÁFICAS**

**GASTOS DE INVERSIÓN SGR - MENSUAL**

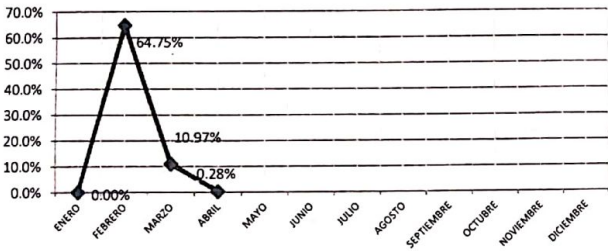

**GASTOS DE INVERSIÓN SGR - ACUMULADO**

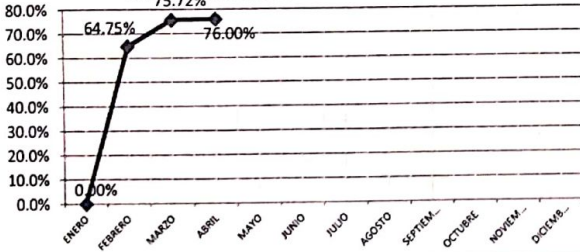

FORMULA MATEMÁTICA	DESARROLLO DE FORMULA	RESULTADO	RESULTADO ACUMULADO	META
Presupuesto ejecutado	\$ 110,955,933,377.74	76.00%	76.00%	16.67%
Presupuesto planificado	\$ 146,002,440,399.27			

**UBICACIÓN DE LOS SOPORTES**  
 CARPETAS INDICADORES DE GESTIÓN DE LA CALIDAD

**ANÁLISIS DEL INDICADOR**

- LA EJECUCIÓN DEL MES DE ABRIL FUE DE **0,28%**, EL RESULTADO ACUMULADO ES DE **76,00%** ESTAMOS POR ENCIMA DE LA META DEL **16,67%** EN **59,33%**, SE DEBE TENER EN CUENTA QUE LOS RECURSOS QUE INGRESAN AL DEPARTAMENTO ES POR LA APROBACIÓN Y EJECUCIÓN DE PROYECTOS PRESENTADOS A LOS OCAD.

- LA EJECUCIÓN DEL PRESUPUESTO DEL SISTEMA GENERAL DE REGALÍAS ES BIENAL.

Existe un cuadro anexo donde se muestra la ejecución del mes por secretaría, además la ejecución de las reservas, vigencias expiradas y Sistema General de Regalías (SGR).

FUENTE: SISTEMA DE GESTIÓN FINANCIERA "SGF"  
 CÓDIGO: F - GC - 10  
 VERSIÓN: 01  
 FECHA DE EMISIÓN: 09-10 - 07

Firma  
 Nombre **MANUEL CALDERÓN SÁNCHEZ**  
 Cargo **SECRETARIO DE HACIENDA DPTAL**

### EJECUCIÓN DEL PRESUPUESTO DE GASTOS DE INVERSIÓN

Fecha de Corte: 30 de Abril de 2019

UNIDAD	DESCRIPCION DE LA IMPUTACION	TOTAL APROPIACION	TOTAL REGISTROS PRESUPUESTALES	TOTAL REINTEGROS Y CANCELACIONES	TOTAL EJECUTADO	SALDO POR EJECUTAR	% EJECUTADO	% POR EJECUTAR
02	SECRETARIA DE GOBIERNO Y SEGURIDAD CIUDADANA	975,840,000.00	0.00	0.00	0.00	975,840,000.00	0.00%	100.00%
03	SECRETARIA GENERAL Y DESARROLLO INSTITUCIONAL	1,792,948,204.52	492,999,336.00	664.00	492,998,672.00	1,299,949,532.52	27.50%	72.50%
04	SECRETARIA DE HACIENDA	8,123,991,368.48	3,294,236,287.27	80,004.00	3,294,156,283.27	4,829,835,085.21	40.55%	59.45%
05	SECRETARIA DE PLANEACION	28,145,381,515.86	9,773,378,104.07	3,281,107.44	9,770,096,996.63	18,375,284,519.23	34.71%	65.29%
06	SECRETARIA DE EDUCACION	38,934,696,231.42	20,447,147,338.22	0.00	20,447,147,338.22	18,487,548,893.20	52.52%	47.48%
07	SECRETARIA DE DESARROLLO AGROPECUARIO Y SOSTENIBLE	13,890,453,554.05	4,128,800,120.78	0.00	4,128,800,120.78	9,761,653,433.27	29.72%	70.28%
08	SECRETARIA DE INFRAESTRUCTURA FISICA	72,785,678,059.62	45,103,479,300.64	2,960,746.66	45,100,518,553.98	27,685,159,505.64	61.96%	38.04%
09	SISTEMA GENERAL DE PARTICIPACIONES SGP	173,113,721,991.00	45,333,271,369.32	243,544.80	45,333,027,824.52	127,780,694,166.48	26.19%	73.81%
10	FONDO DE SEGURIDAD	6,710,000,000.00	1,270,400,000.00	0.00	1,270,400,000.00	5,439,600,000.00	18.93%	81.07%
11	FONDO LOCAL DE SALUD	14,913,223,054.90	7,974,698,277.69	166,059.37	7,974,532,218.32	6,938,690,836.58	53.47%	46.53%
12	FONDO DEPARTAMENTAL DE RENTAS	182,240,173.68	93,007,870.50	819,802.50	92,188,068.00	90,052,105.68	50.59%	49.41%
16	FONDO DE GESTION DEL RIESGO	3,798,947,117.76	2,188,372,018.00	1,474,972.02	2,186,897,045.98	1,612,050,071.78	57.57%	42.43%
17	SECRETARIA DE DESARROLLO SOCIAL	9,645,705,936.43	1,225,000,000.00	0.00	1,225,000,000.00	8,420,705,936.43	12.70%	87.30%
	<b>TOTAL VIGENCIA ACTUAL</b>	<b>373,012,827,207.72</b>	<b>141,324,790,022.49</b>	<b>9,026,900.79</b>	<b>141,315,763,121.70</b>	<b>231,697,064,086.02</b>	<b>37.88%</b>	<b>62.12%</b>
13	RESERVAS PRESUPUESTALES	61,270,309,516.05	15,136,194,630.03	0.00	15,136,194,630.03	46,134,114,886.02	24.70%	75.30%
14	VIGENCIAS EXPIRADAS	5,373,527,533.42	2,537,646,357.14	0.00	2,537,646,357.14	2,835,881,176.28	47.22%	52.78%
	<b>TOTAL RESERVAS Y VIGENCIAS EXPIRADAS</b>	<b>66,643,837,049.47</b>	<b>17,673,840,987.17</b>	<b>0.00</b>	<b>17,673,840,987.17</b>	<b>48,969,996,062.30</b>	<b>0.00%</b>	<b>0.00%</b>
	<b>TOTAL VIGENCIA ACTUAL MAS OTRAS VIGENCIAS</b>	<b>439,656,664,257.19</b>	<b>158,998,631,009.66</b>	<b>9,026,900.79</b>	<b>158,989,604,108.87</b>	<b>280,667,060,148.32</b>	<b>36.16%</b>	<b>63.84%</b>

#### SGR - ACUMULADO DESDE ENERO 01 DE 2017 HASTA LA FECHA ACTUAL DE CORTE

15	SISTEMA GENERAL DE REGALIAS -SGR-	146,002,440,399.27	110,957,407,655.56	1,474,277.82	110,955,933,377.74	35,046,507,021.53	76.00%	24.00%
	<b>TOTAL SISTEMA GENERAL DE REGALÍAS</b>	<b>146,002,440,399.27</b>	<b>110,957,407,655.56</b>	<b>1,474,277.82</b>	<b>110,955,933,377.74</b>	<b>35,046,507,021.53</b>	<b>76.00%</b>	<b>24.00%</b>
	<b>TOTAL GENERAL DEL INFORME</b>	<b>585,659,104,656.46</b>	<b>269,956,038,665.22</b>	<b>10,501,178.61</b>	<b>269,945,537,486.61</b>	<b>315,713,567,169.85</b>	<b>46.09%</b>	<b>53.91%</b>

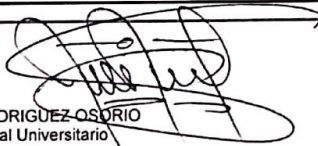
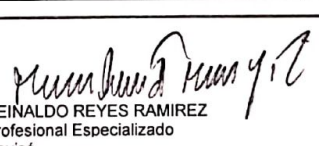
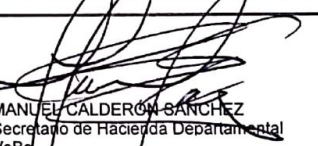
 IVAN RODRIGUEZ OSDRIO Profesional Universitario Proyectó	 REINALDO REYES RAMIREZ Profesional Especializado Revisó	 MANUEL CALDERÓN SÁNCHEZ Secretario de Hacienda Departamental VoBo
---	--	--

Código: F-GC-10  
Versión: 01  
Fecha de impresión:



**NOTAS:** En el reporte de la ejecución presupuestal de GASTOS DE INVERSIÓN con corte a 30 de Abril de 2019, para el total de la columna de registros presupuestales se están restando las cancelaciones por valor de \$0, los reintegros por valor de \$10.501.178,61 mas las cancelaciones es igual a la columna total reintegros y cancelaciones de este informe por valor de \$10.501.178,61.

**EJECUCIÓN DEL PRESUPUESTO DE GASTOS DE FUNCIONAMIENTO**

Fecha de Corte: 30 de Abril de 2019

UNIDAD	DESCRIPCION DE LA IMPUTACION	TOTAL APROPIACION	TOTAL REGISTROS PRESUPUESTALES	TOTAL REINTEGROS Y CANCELACIONES	TOTAL EJECUTADO	SALDO POR EJECUTAR	% EJECUTADO	% POR EJECUTAR
01	DESPACHO DE LA GOBERNACION	275,000,000.00	85,896,727.00	8,375,829.00	77,520,898.00	197,479,102.00	28.19%	71.81%
03	SECRETARIA GENERAL Y DESARROLLO INSTITUCIONAL	32,135,542,048.15	8,157,162,026.65	47,228,321.50	8,109,933,705.15	24,025,608,343.00	25.24%	74.76%
04	SECRETARIA DE HACIENDA	7,629,929,760.99	2,431,124,328.03	2,860,100.50	2,428,264,227.53	5,201,665,533.46	31.83%	68.17%
09	SGP - EDUCACION	2,515,796,348.00	665,093,628.25	805,881.75	664,287,746.50	1,851,508,601.50	26.40%	73.60%
13	RESERVAS PRESUPUESTALES	865,000,571.44	140,222,612.61	0.00	140,222,612.61	724,777,958.83	16.21%	83.79%
		<b>43,421,268,728.58</b>	<b>11,479,499,322.54</b>	<b>59,270,132.75</b>	<b>11,420,229,189.79</b>	<b>32,001,039,538.79</b>	<b>26.30%</b>	<b>73.70%</b>

Generado : 14/may/2019

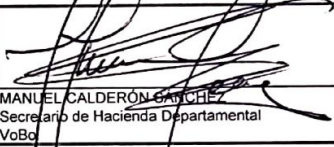
		
IVAN RODRIGUEZ OSORIO Profesional Universitario Proyectó	REINALDO REYES RAMIREZ Profesional Especializado Revisó	MANUEL CALDERÓN GATCHEZ Secretario de Hacienda Departamental VoBo

Código: F-GC - 10  
 Versión: 01  
 Fecha de impresión:

**NOTA:** En el reporte de la ejecución presupuestal de Gastos de Funcionamiento con corte a 30 de Abril de 2019, para el total de la columna de registros presupuestales se están restando las cancelaciones por valor de \$32.208.868,00, los reintegros por valor de \$27.061.264,75 mas las cancelaciones es igual a la columna total reintegros y cancelaciones de este informe por valor de \$59.270.132,75.

**INDICADORES DE GESTIÓN INTEGRAL DE LA GOBERNACIÓN DE ARAUCA  
INGRESOS CORRIENTES - SISTEMA GENERAL DE REGALÍAS**

	<b>Nombre del indicador</b>				<b>PROCESO</b>		<b>HACIENDA PÚBLICA</b>	
	<b>EJECUCIÓN DE INGRESOS - Sistema General de Regalías (SGR)</b>				<b>FECHA</b>		14 de mayo de 2019	
	<b>Periodo BIENAL</b>				<b>SEGUIMIENTO</b>		ANUAL	
	<b>DESDE:</b> 01/ene/2019		<b>HASTA:</b> 30/abr/2019					

COMPORTAMIENTO DEL INDICADOR - VIGENCIA ACTUAL												
ANO ANT.	ENE	FEB	MAR	ABR	MAY	JUN	JUL	AGO	SEP	OCT	NOV	DIC
0.00%	0.00%	0.13%	0.05%	0.25%	0.00%	0.00%	0.00%	0.00%	0.00%	0.00%	0.00%	0.00%

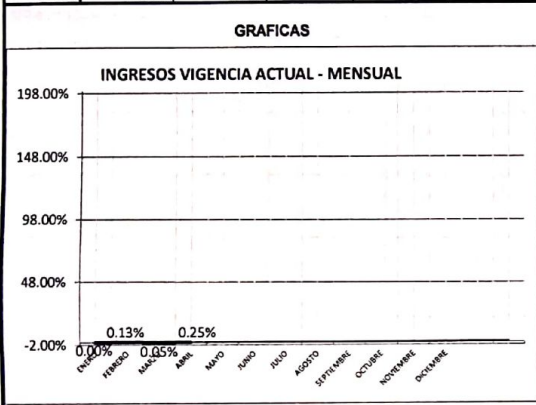

FORMULA MATEMATICA	RECURSOS DE LA VIGENCIA	ACUMULADO TODAS LAS RENTAS	INGRESOS CORRIENTES	META
RECAUDADO APROPIADO	\$ 629,717,060.00 \$ 145,002,440,399.27	0.43%	0.00%	16.67%

**UBICACIÓN DE LOS SOPORTES  
CARPETAS INDICADORES DE GESTION DE LA CALIDAD**

**ANALISIS DEL INDICADOR**

LA SECRETARIA DE HACIENDA REALIZA CONTROL PREVIO A LA ELABORACION DE DISPONIBILIDADES PRESUPUESTALES DE ACUERDO A LOS RECAUDOS EFECTUADOS POR CADA FUENTE DE RECURSOS. LOS INGRESOS SON DISTRIBUIDOS EN EL GASTO CONFORME A LAS NORMAS VIGENTES, DE LOS INGRESOS CORRIENTES DE LIBRE DESTINACION SE APROPIA CON DESTINACION ESPECIFICA EL 20% DEL IMPUESTO DE REGISTRO Y ANOTACION PARA CUOTAS PARTES PENSIONALES, EL 1% DE TODOS LOS ICLD PARA ADQUISICION DE AREAS DE INTERES PARA ACUEDUCTOS MUNICIPALES (ART. 201 DE LA LEY 1450/2.011), EL 2% PARA EL FONDO DE GESTION DEL RIESGO CONFORME A LA ORDENANZA 07E DE 2.012.

- LA EJECUCIÓN EN EL MES DE ABRIL DEL SISTEMA GENERAL DE REGALÍAS (SGR) FUE DE **0,25%**, VAMOS POR DEBAJO DE LA META DEL 16,67% EN 16,24%, TOMANDO COMO BASE EL ACUMULADO DE TODAS LAS RENTAS EN **0,43%**.

- EN LA ACTUALIDAD NO HAY INGRESOS CORRIENTES (Según cuadro parte inferior).

- LOS RECAUDOS DEL SISTEMA GENERAL DE REGALÍAS SE HACEN DE ACUERDO A LOS COBROS QUE A TRAVÉS DE ACTAS PARCIALES O LIQUIDACIONES HACEN LAS EMPRESAS CONTRATISTAS AL DEPARTAMENTO Y ESTA A SU VEZ HACE LOS COBROS AL MINISTERIO DE HACIENDA.

**NOTA:** La información de Sistema General de Regalías (SGR) esta acumulada desde enero 01 de 2019 hasta la fecha de consolidación.

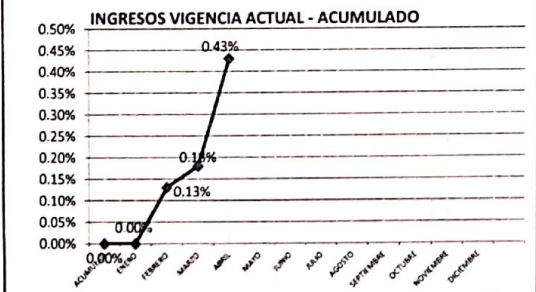

CONCEPTO DE LA RENTA	APROPIADO	RECAUDADO	SUPERAVIT/DEFICIT	% RECAUDADO
<b>INGRESOS CORRIENTES - SGR</b>				
Sistema General de Regalías - SGR	\$ 41,944,358,023.24	\$ 0.00	-\$ 41,944,358,023.24	0.00%
<b>TOTAL</b>	<b>\$ 41,944,358,023.24</b>	<b>\$ 0.00</b>	<b>-\$ 41,944,358,023.24</b>	<b>0.00%</b>

FUENTE: SISTEMA DE GESTION FINANCIERA "SGF"  
CÓDIGO: F - GC - 10  
VERSIÓN: 01  
FECHA DE EMISIÓN: 09-10 - 07

Firma  
Nombre  
Cargo

**MANUEL CALDERÓN SANCHEZ**  
 SECRETARIA DE HACIENDA DPTAL



**INDICADORES DE GESTIÓN INTEGRAL DE LA GOBERNACIÓN DE ARAUCA  
INGRESOS CORRIENTES**

<b>Nombre del Indicador</b>		<b>PROCESO</b>	HACIENDA PÚBLICA
<b>INGRESOS</b>		<b>FECHA</b>	14 de mayo de 2019
<b>Periodo</b>		<b>SEGUIMIENTO</b>	ANUAL
abr-19			

**COMPORTAMIENTO DEL INDICADOR**

<b>ENE</b>	<b>FEB</b>	<b>MAR</b>	<b>ABR</b>	<b>MAY</b>	<b>JUN</b>	<b>JUL</b>	<b>AGO</b>	<b>SEP</b>	<b>OCY</b>	<b>NOV</b>	<b>DIC</b>
3.93%	5.61%	42.22%	5.60%	0.00%	0.00%	0.00%	0.00%	0.00%	0.00%	0.00%	0.00%

**GRAFICAS**

**EJECUCIÓN INGRESOS - MENSUAL**

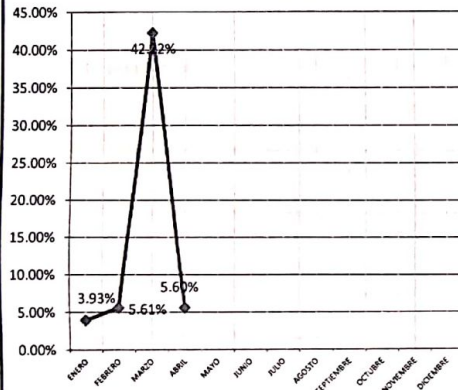

**EJECUCIÓN DE INGRESOS - ACUMULADO**

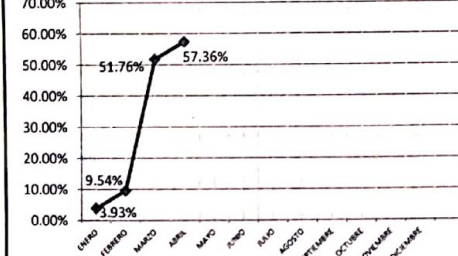

FUENTE: SISTEMA DE GESTIÓN FINANCIERA "SGF"  
CÓDIGO: F - GC - 10  
VERSIÓN: 01  
FECHA DE EMISIÓN: 09-10 - 07

<b>FORMULA MATEMATICA</b>	<b>RENTAS REPRESENTATIVAS</b>	<b>RESULTADO RENTAS REPRESENTATIVAS</b>	<b>ACUMULADO INGRESOS CORRIENTES</b>	<b>META</b>
RECAUDADO APROPIADO	\$ 227,572,930,255.09 \$ 402,906,270,757.19	56.48%	57.36%	33.33%

**UBICACIÓN DE LOS SOPORTES  
CARPETAS INDICADORES DE GESTIÓN DE LA CALIDAD**

**ANÁLISIS DEL INDICADOR**

LA SECRETARIA DE HACIENDA REALIZA CONTROL PREVIO A LA ELABORACIÓN DE DISPONIBILIDADES PRESUPUESTALES DE ACUERDO A LOS RECAUDOS EFECTUADOS POR CADA FUENTE DE RECURSOS. LOS INGRESOS SON DISTRIBUIDOS EN EL GASTO CONFORME A LAS NORMAS VIGENTES, DE LOS INGRESOS CORRIENTES DE LIBRE DESTINACIÓN SE APROPIA CON DESTINACIÓN ESPECÍFICA EL 20% DEL IMPUESTO DE REGISTRO Y ANOTACIÓN PARA CUOTAS PARTES PENSIONALES, EL 1% DE TODOS LOS ICLD PARA ADQUISICIÓN DE ÁREAS DE INTERÉS PARA ACUEDUCTOS MUNICIPALES (ART. 201 DE LA LEY 1450/2.011), EL 2% PARA EL FONDO DE GESTIÓN DEL RIESGO CONFORME A LA ORDENANZA 07E DE 2.012.

- LA EJECUCIÓN DEL MES DE ABRIL FUE DE 5,60%, EL ACUMULADO DE LOS INGRESOS CORRIENTES FUE DE 57,36%, ESTAMOS POR ENCIMA DE LA META DEL 33,33% EN 24,03%; EL ACUMULADO DE LAS RENTAS REPRESENTATIVAS ES DE 56,48% (Según cuadro parte inferior).

- EL COMPORTAMIENTO EN EL RECAUDO DE LOS RUBROS REPRESENTATIVOS DE LIBRE DESTINACIÓN A LA FECHA TENIENDO EN CUENTA QUE LA META DEL 33,33%, FUERON LOS SIGUIENTES:

- 1111101 - Impuesto sobre vehículo automotores --> 0,00%
- 1121208 - Al Consumo de Licores Nacionales (Ley 14(83)) --> 7,58%
- 1111101 - Impuesto de Registro y Anotación --> 25,93%
- 1121202 - Al Consumo de Tabaco y Cigarrillo Extranjero --> 33,32%
- 1121205 - Al Consumo de Cerveza Nacional (Decreto 190/69)) --> 39,50%
- 1121207 - Al Consumo de Licores Extranjeros (Ley 14/83) --> 40,38%
- 1253301 - I.V.A --> 42,20%
- 1121213 - Sobretasa a la Gasolina --> 51,56%

**RENTAS REPRESENTATIVAS**

CONCEPTO DE LA RENTA	APROPIADO	RECAUDADO	SUPERAVIT/DEFICIT	% RECAUDADO
<b>Ingresos Corrientes</b>				
Impuesto de Registro y Anotación	\$ 1.955.750.000.00	\$ 507.059.900.00	-\$ 1.448.690.100.00	25.93%
Impuestos Indirectos	\$ 38.331.805.107.05	\$ 13.031.975.512.20	-\$ 25.299.829.594.85	34.00%
<b>Recursos de Capital</b>				
Transferencias	\$ 214.110.843.566.14	\$ 66.825.921.600.00	-\$ 147.284.921.966.14	31.21%
Regalías Indirectas - Desahorro FAEP	\$ 142.907.872.084.00	\$ 147.207.973.242.89	\$ 4.300.101.158.89	103.01%
Desahorro del FONPET ( Con y sin situación de fondos)	\$ 5.600.000.000.00	\$ 0.00	-\$ 5.600.000.000.00	0.00%
<b>TOTAL</b>	<b>\$ 402,906,270,757.19</b>	<b>\$ 227,572,930,255.09</b>	<b>-\$ 175,333,340,502.10</b>	<b>56.48%</b>

Firma  
Nombre  
Cargo

MANUEL CALDERÓN SANCHEZ  
SECRETARIA DE HACIENDA DPTAL

### EJECUCIÓN DE CUENTAS POR PAGAR

RESOLUCIÓN 116 (25-ENE-2019)

Fecha de Corte: 30 de Abril de 2019

TIPO	UNIDAD	DESCRIPCION DE LA IMPUTACION	AP. INICIAL CONSTITUIDA	CANCELACIÓN CXP	TOTAL CONSTITUIDA	PAGOS	SALDO POR PAGAR	% PAGADO	% POR PAGAR
FUNCIONAMIENTO	01	DESPACHO DE LA GOBERNACION	8,550,000.00	0.00	8,550,000.00	0.00	8,550,000.00	0.00%	100.00%
	03	SECRETARIA GENERAL Y DESARROLLO INSTITUCIONAL	1,642,110,641.66	0.00	1,642,110,641.66	802,916,172.17	839,194,469.49	48.90%	51.10%
	04	SECRETARIA DE HACIENDA	675,467,475.57	0.00	675,467,475.57	673,330,595.57	2,136,880.00	99.68%	0.32%
	09	SGP - EDUCACION	124,052,498.00	0.00	124,052,498.00	124,052,498.00	0.00	100.00%	0.00%
	13	RESERVAS PRESUPUESTALES	118,678,462.28	0.00	118,678,462.28	118,678,462.28	0.00	100.00%	0.00%
INVERSIÓN	02	SECRETARIA DE GOBIERNO Y SEGURIDAD CIUDADANA	99,999,992.00	0.00	99,999,992.00	99,999,992.00	0.00	100.00%	0.00%
	03	SECRETARIA GENERAL Y DESARROLLO INSTITUCIONAL	184,667,172.62	0.00	184,667,172.62	168,999,996.40	15,667,176.22	91.52%	8.48%
	04	SECRETARIA DE HACIENDA	3,827,912,483.66	0.00	3,827,912,483.66	3,510,480,271.22	317,432,212.44	91.71%	8.29%
	05	SECRETARIA DE PLANEACION	4,813,285,697.85	0.00	4,813,285,697.85	4,058,054,127.63	755,231,570.22	84.31%	15.69%
	06	SECRETARIA DE EDUCACION	10,759,695,440.05	4,008,935.67	10,755,686,504.38	9,070,510,310.05	1,685,176,194.33	84.33%	15.67%
	07	SECRETARIA DE DESARROLLO AGROPECUARIO Y SOSTENIBLE	2,106,840,358.60	0.00	2,106,840,358.60	2,057,240,358.60	49,600,000.00	97.65%	2.35%
	08	SECRETARIA DE INFRAESTRUCTURA FISICA	12,463,362,376.67	0.00	12,463,362,376.67	11,707,321,528.88	756,040,847.79	93.93%	6.07%
	09	SISTEMA GERAL DE PARTICIACIONES SGP-EDUCACION	1,277,711,062.65	0.00	1,277,711,062.65	1,277,711,062.65	0.00	100.00%	0.00%
	10	FONDO DE SEGURIDAD	2,036,171,607.20	0.00	2,036,171,607.20	1,681,868,929.50	354,302,677.70	82.60%	17.40%
	11	FONDO LOCAL DE SALUD	3,108,071,252.62	0.00	3,108,071,252.62	3,092,253,505.43	15,817,747.19	99.49%	0.51%
	13	RESERVAS PRESUPUESTALES	4,045,360,062.09	0.00	4,045,360,062.09	2,115,988,358.45	1,929,371,703.64	52.31%	47.69%
14	VIGENCIAS EXPIRADAS	875,102,081.05	0.00	875,102,081.05	691,389,984.25	183,712,096.80	79.01%	20.99%	
16	FONDO DE GESTION DEL RIESGO	424,259,488.28	0.00	424,259,488.28	233,501,576.16	190,757,912.12	55.04%	44.96%	
17	SECRETARIA DE DESARROLLO SOCIAL	3,333,530,743.34	0.00	3,333,530,743.34	3,153,530,743.34	180,000,000.00	94.60%	5.40%	
<b>TOTAL VIGENCIA ACTUAL</b>			<b>51,924,828,896.19</b>	<b>4,008,935.67</b>	<b>51,920,819,960.52</b>	<b>44,637,828,472.58</b>	<b>7,282,991,487.94</b>	<b>85.97%</b>	<b>14.03%</b>
<b>RESUMEN POR TIPO IMPUTACIÓN</b>									
FUNCIONAMIENTO			2,568,859,077.51	0.00	2,568,859,077.51	1,718,977,728.02	849,881,349.49	66.92%	33.08%
INVERSIÓN			49,355,969,818.68	4,008,935.67	49,351,960,883.01	42,918,850,744.56	6,433,110,138.45	86.96%	13.04%

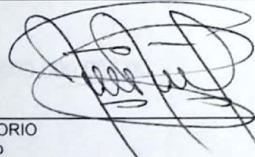
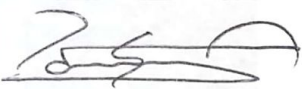
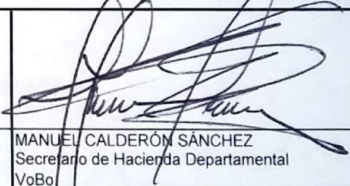
		
IVAN RODRIGUEZ OSORIO Profesional Universitario Proyectó	EIDER ARMANDO COLINA RUIZ Tesorero Departamental Revisó	MANUEL CALDERÓN SÁNCHEZ Secretario de Hacienda Departamental VoBo

**EJECUCIÓN CUENTAS POR PAGAR**  
**GOBERNACIÓN DE ARAUCA**

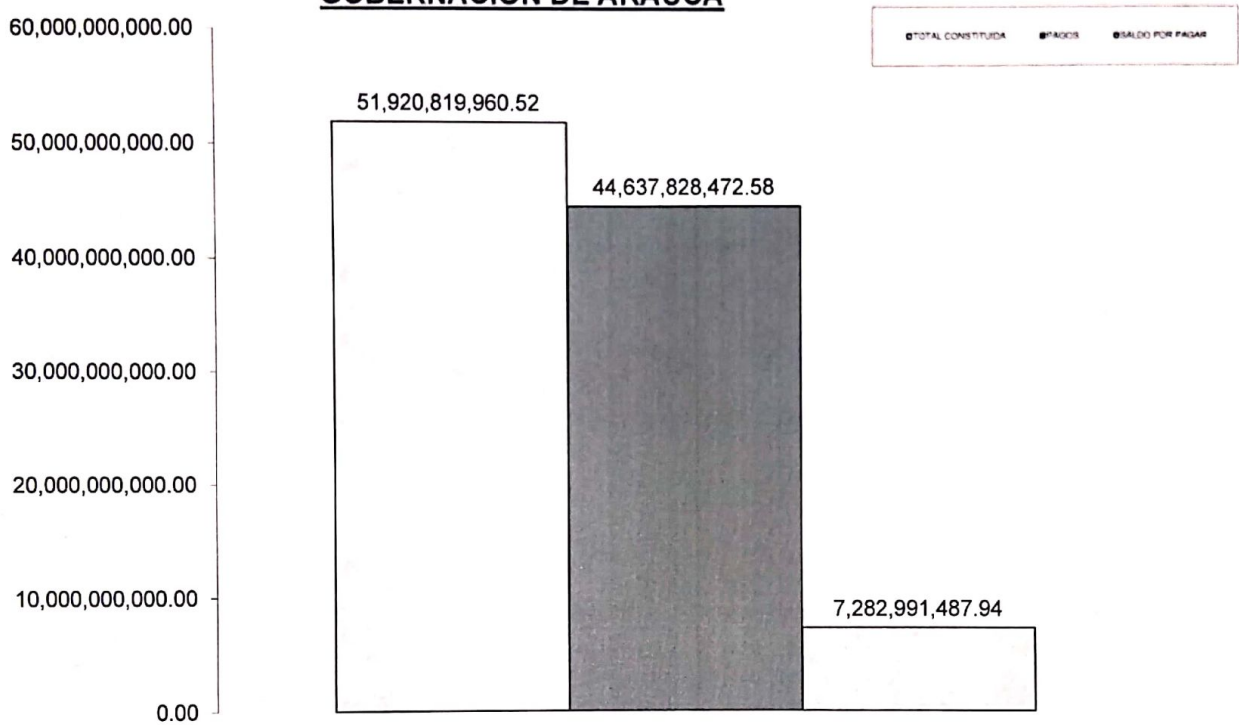

CUENTAS POR PAGAR CON CORTE A 30 DE ABRIL DE 2019