

EJECUCIÓN DEL PRESUPUESTO DE GASTOS DE INVERSIÓN

Fecha de Corte: 31 de Marzo de 2019

UNIDAD	DESCRIPCION DE LA IMPUTACION	TOTAL APROPIACION	TOTAL REGISTROS PRESUPUESTALES	TOTAL REINTEGROS Y CANCELACIONES	TOTAL EJECUTADO	SALDO POR EJECUTAR	% EJECUTADO	% POR EJECUTAR
02	SECRETARIA DE GOBIERNO Y SEGURIDAD CIUDADANA	975.840.000.00	0.00	0.00	0.00	975.840.000.00	0.00%	100.00%
03	SECRETARIA GENERAL Y DESARROLLO INSTITUCIONAL	1.792.948.204.52	0.00	0.00	0.00	1.792.948.204.52	0.00%	100.00%
04	SECRETARIA DE HACIENDA	8.123.991.368.48	1.941.977.554.75	80.001.75	1.941.897.553.00	6.182.093.815.48	23.90%	76.10%
05	SECRETARIA DE PLANEACION	28.145.381.515.86	8.887.344.041.35	3.135.927.44	8.884.208.113.91	19.261.173.401.95	31.57%	68.43%
06	SECRETARIA DE EDUCACION	38.934.696.231.42	20.394.147.338.22	0.00	20.394.147.338.22	18.540.548.893.20	52.38%	47.62%
07	SECRETARIA DE DESARROLLO AGROPECUARIO Y SOSTENIBLE	13.890.453.554.05	3.171.800.185.00	0.00	3.171.800.185.00	10.718.653.369.05	22.83%	77.17%
08	SECRETARIA DE INFRAESTRUCTURA FISICA	72.785.678.059.62	41.086.137.357.73	2.960.744.57	41.083.176.613.18	31.702.501.446.46	56.44%	43.56%
09	SISTEMA GENERAL DE PARTICIPACIONES SGP	173.113.721.991.00	33.822.673.961.32	119.544.80	33.822.554.416.52	139.291.167.574.48	19.54%	80.46%
10	FONDO DE SEGURIDAD	6.710.000.000.00	270.400.000.00	0.00	270.400.000.00	6.439.600.000.00	4.03%	95.97%
11	FONDO LOCAL DE SALUD	14.913.223.054.90	4.305.557.120.06	0.00	4.305.557.120.06	10.607.665.934.84	28.87%	71.13%
12	FONDO DEPARTAMENTAL DE RENTAS	182.240.173.68	77.251.265.25	789.802.50	76.461.462.75	105.778.710.93	41.96%	58.04%
16	FONDO DE GESTION DEL RIESGO	3.798.947.117.76	692.017.561.61	0.02	692.017.561.59	3.106.929.556.17	18.22%	81.78%
17	SECRETARIA DE DESARROLLO SOCIAL	9.645.705.936.43	1.225.000.000.00	0.00	1.225.000.000.00	8.420.705.936.43	12.70%	87.30%
	TOTAL VIGENCIA ACTUAL	373,012,827,207.72	115,874,306,385.29	7,086,021.08	115,867,220,364.21	257,145,606,843.51	31.06%	68.94%
13	RESERVAS PRESUPUESTALES	61.270.309.516.05	9.496.500.404.76	0.00	9.496.500.404.76	51.773.809.111.29	15.50%	84.50%
14	VIGENCIAS EXPIRADAS	3.565.786.033.99	2.513.646.357.14	0.00	2.513.646.357.14	1.052.139.676.85	70.49%	29.51%
	TOTAL RESERVAS Y VIGENCIAS EXPIRADAS	64,836,095,550.04	12,010,146,761.90	0.00	12,010,146,761.90	52,825,948,788.14	0.00%	0.00%
	TOTAL VIGENCIA ACTUAL MAS OTRAS VIGENCIAS	437,848,922,757.76	127,884,453,147.19	7,086,021.08	127,877,367,126.11	309,971,555,631.65	29.21%	70.79%

SGR - ACUMULADO DESDE ENERO 01 DE 2017 HASTA LA FECHA ACTUAL DE CORTE

15	SISTEMA GENERAL DE REGALIAS -SGR-	145.555.450.399.27	110.214.167.433.56	366.409.82	110.213.801.023.74	35.341.649.375.53	75.72%	24.28%
	TOTAL SISTEMA GENERAL DE REGALIAS	145,555,450,399.27	110,214,167,433.56	366,409.82	110,213,801,023.74	35,341,649,375.53	75.72%	24.28%
	TOTAL GENERAL DEL INFORME	583,404,373,157.03	238,098,620,580.75	7,452,430.90	238,091,168,149.85	345,313,205,007.18	40.81%	59.19%

IVAN RODRIGUEZ OSORIO
Profesional Universitario
Proyectó

Código: F-GC-10

Versión: 01

Fecha de impresión:

REINALDO REYES RAMIREZ
Profesional Especializado
Revisó

MANUEL CALDERÓN SANCHEZ
Secretario de Hacienda Departamental
VºBº

NOTAS: En el reporte de la ejecución presupuestal de GASTOS DE INVERSIÓN con corte a 31 de Marzo de 2019, para el total de la columna de registros presupuestales se están restando las cancelaciones por valor de \$0, los reintegros por valor de \$7.452.430.90 mas las cancelaciones es igual a la columna total reintegros y cancelaciones de este informe por valor de \$7.452.430.90.

INDICADORES DE GESTIÓN INTEGRAL DE LA GOBERNACIÓN DE ARAUCA
PRESUPUESTO DE GASTOS DE INVERSIÓN - VIGENCIA ACTUAL



Nombre del Indicador
PRESUPUESTO DE GASTOS DE INVERSIÓN - VIGENCIA ACTUAL
Período
 mar-19

PROCESO HACIENDA PÚBLICA
FECHA 6 de abril de 2019
SEGUIMIENTO MENSUAL

COMPORTAMIENTO DEL INDICADOR

ENE 3.21%	FEB 12.65%	MAR 15.20%	ABR 0.00%	MAY 0.00%	JUN 0.00%	JUL 0.00%	AGO 0.00%	SEP 0.00%	OCT 0.00%	NOV 0.00%	DIC 0.00%
---------------------	----------------------	----------------------	---------------------	---------------------	---------------------	---------------------	---------------------	---------------------	---------------------	---------------------	---------------------

GRÁFICAS

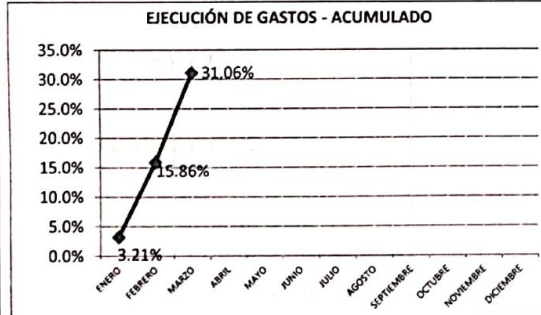
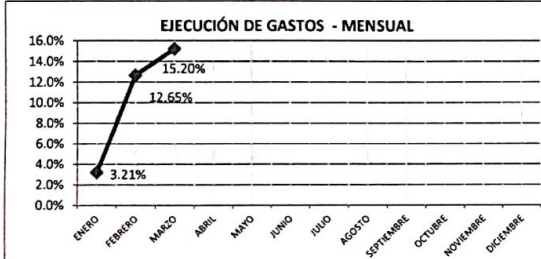

FORMULA MATEMÁTICA	DESARROLLO DE FORMULA	RESULTADO	ACUMULADO VIGENCIA	META
Presupuesto ejecutado	\$ 115,867,220,364.21	31.06%	31.06%	25.00%
Presupuesto planificado	\$ 373,012,827,207.72			

UBICACIÓN DE LOS SOPORTES

CARPETAS INDICADORES DE GESTIÓN DE LA CALIDAD

ANÁLISIS DEL INDICADOR

LA EJECUCIÓN EN EL MES DE MARZO FUE 15,20%, EL ACUMULADO DE LA VIGENCIA ES DE 31,06%, ESTAMOS POR DEBAJO DE LA META DEL 25,00% EN 6,06%.

- CASI TODAS LAS SECRETARIA ESTAN POR DEBAJO DE LA META DE 25,00%, LA ÚNICAS QUE ESTAN SUPERANDO LA META SON:

- 11 FONDO LOCAL DE SALUD CON 28,87%
- 05 PLANEACIÓN CON 31,57%
- 12 FONDO DEPARTAMENTAL DE RENTAS CON 41,96%
- 06 EDUCACIÓN CON 52,38%
- 08 INFRAESTRUCTURA FÍSICA CON 56,44%

Existe un cuadro anexo donde se muestra la ejecución del mes por secretaría, además la ejecución de las reservas, vigencias expiradas y Sistema General de Regalías (SGR).

FUENTE: SISTEMA DE GESTIÓN FINANCIERA "SGF"
 CÓDIGO: F - GC - 10
 VERSIÓN: 01
 FECHA DE EMISIÓN: 09-10 - 07

Firma
 Nombre **MANUEL CALDERÓN SANCHEZ**
 Cargo **SECRETARIO DE HACIENDA DPTAL**

EJECUCIÓN PRESUPUESTAL VIGENCIA ACTUAL GOBERNACIÓN DE ARAUCA

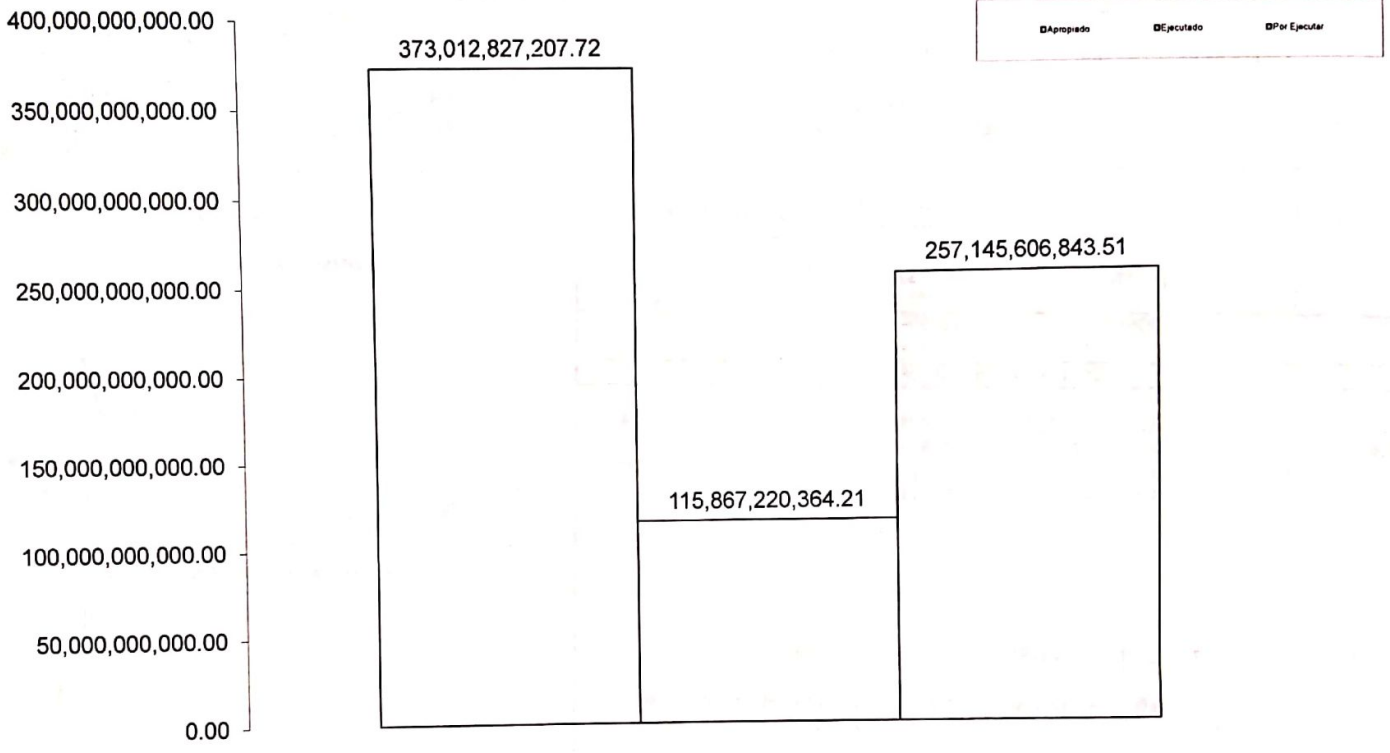

GASTOS DE INVERSIÓN CON CORTE A 31 DE MARZO DE 2019

**INDICADORES DE GESTIÓN INTEGRAL DE LA GOBERNACIÓN DE ARAUCA
SISTEMA GENERAL DE REGALÍAS (SGR)**



Nombre del indicador			PROCESO	HACIENDA PÚBLICA
PRESUPUESTO INVERSIÓN - SISTEMA GENERAL DE REGALÍAS (SGR)			FECHA	6 de abril de 2019
Período BIENAL			SEGUIMIENTO	MENSUAL
DESDE :	01/ene/2019	HASTA :	31/mar/2019	

COMPORTAMIENTO DEL INDICADOR - SISTEMA GENERAL DE REGALÍAS

AÑO ANTE.	ENE	FEB	MAR	ABR	MAY	JUN	JUL	AGO	SEP	OCT	NOV	DIC
0.00%	0.00%	64.75%	10.97%	0.00%	0.00%	0.00%	0.00%	0.00%	0.00%	0.00%	0.00%	0.00%

GRÁFICAS

GASTOS DE INVERSIÓN SGR - MENSUAL

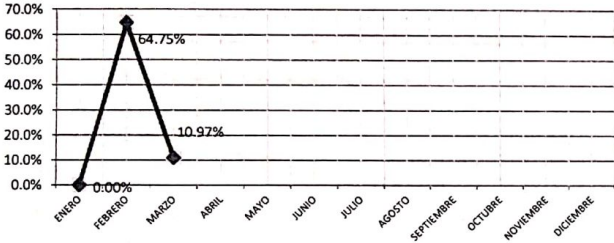

GASTOS DE INVERSIÓN SGR - ACUMULADO

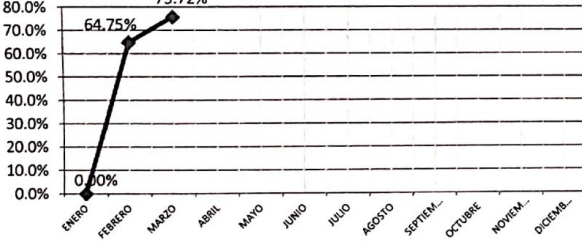

FORMULA MATEMÁTICA	DESARROLLO DE FORMULA	RESULTADO	RESULTADO ACUMULADO	META
Presupuesto ejecutado	\$ 110,213,801,023.74	<u>75.72%</u>	75.72%	12.50%
Presupuesto planificado	\$ 145,555,450,399.27			

UBICACIÓN DE LOS SOPORTES

CARPETAS INDICADORES DE GESTIÓN DE LA CALIDAD

ANÁLISIS DEL INDICADOR

- LA EJECUCIÓN DEL MES DE **MARZO** FUE DE **10,97%**, EL RESULTADO ACUMULADO ES DE **75,72%** ESTAMOS POR ENCIMA DE LA META DEL **12,50%** EN **63242%**, SE DEBE TENER EN CUENTA QUE LOS RECURSOS QUE INGRESAN AL DEPARTAMENTO ES POR LA APROBACIÓN Y EJECUCIÓN DE PROYECTOS PRESENTADOS A LOS OCAD.

- LA EJECUCIÓN DEL PRESUPUESTO DEL SISTEMA GENERAL DE REGALÍAS ES BIENAL.

Existe un cuadro anexo donde se muestra la ejecución del mes por secretaría, además la ejecución de las reservas, vigencias expiradas y Sistema General de Regalías (SGR).

FUENTE: SISTEMA DE GESTIÓN FINANCIERA "SGF"

CÓDIGO: F - GC - 10

VERSIÓN: 01

FECHA DE EMISIÓN: 09-10 - 07

Firma
Nombre
Cargo

MANUEL CALDERÓN SÁNCHEZ
 SECRETARIO DE HACIENDA DPTAL

EJECUCIÓN DEL PRESUPUESTO DE GASTOS DE FUNCIONAMIENTO

Fecha de Corte: 31 de Marzo de 2019

UNIDAD	DESCRIPCION DE LA IMPUTACION	TOTAL APROIACION	TOTAL REGISTROS PRESUPUESTALES	TOTAL REINTEGROS Y CANCELACIONES	TOTAL EJECUTADO	SALDO POR EJECUTAR	% EJECUTADO	% POR EJECUTAR
01	DESPACHO DE LA GOBERNACION	275,000,000.00	80,674,261.00	6,455,845.00	74,218,416.00	200,781,584.00	26.99%	73.01%
03	SECRETARIA GENERAL Y DESARROLLO INSTITUCIONAL	32,135,542,048.15	5,804,655,890.34	23,375,070.00	5,781,280,820.34	26,354,261,227.81	17.99%	82.01%
04	SECRETARIA DE HACIENDA	7,629,929,760.99	1,867,419,589.53	1,628,389.50	1,865,791,200.03	5,764,138,560.96	24.45%	75.55%
09	SGP - EDUCACION	2,515,796,348.00	511,070,797.00	645,520.00	510,425,277.00	2,005,371,071.00	20.29%	79.71%
13	RESERVAS PRESUPUESTALES	865,000,571.44	78,816,666.65	0.00	78,816,666.65	786,183,904.79	9.11%	90.89%
		43,421,268,728.58	8,342,637,204.52	32,104,824.50	8,310,532,380.02	35,110,736,348.56	19.14%	80.86%

Generado : 06/abr/2019

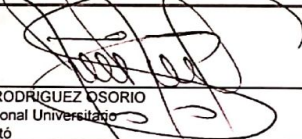
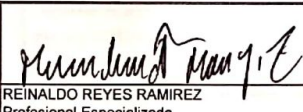
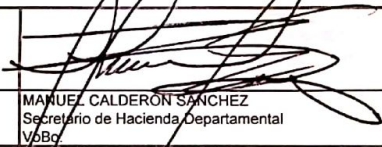
		
IVAN RODRIGUEZ OSORIO Profesional Universitario Proyectó	REINALDO REYES RAMIREZ Profesional Especializado Revisó	MANUEL CALDERÓN SÁNCHEZ Secretario de Hacienda Departamental VóBo

Código: F- GC - 10
 Versión: 01
 Fecha de impresión:

NOTA: En el reporte de la ejecución presupuestal de Gastos de Funcionamiento con corte a 31 de Marzo de 2019, para el total de la columna de registros presupuestales se están restando las cancelaciones por valor de \$17.008.868, los reintegros por valor de \$15.095.956,50 mas las cancelaciones es igual a la columna total reintegros y cancelaciones de este informe por valor de \$32.104.824,50.

**INDICADORES DE GESTIÓN INTEGRAL DE LA GOBERNACIÓN DE ARAUCA
INGRESOS CORRIENTES - SISTEMA GENERAL DE REGALÍAS**



Nombre del indicador
EJECUCIÓN DE INGRESOS - Sistema General de Regalías (SGR)

PROCESO

HACIENDA PÚBLICA

Periodo BIENAL

FECHA

6 de abril de 2019

DESDE :

01/ene/2019

HASTA:

31/mar/2019

SEGUIMIENTO

ANUAL

COMPORTAMIENTO DEL INDICADOR - VIGENCIA ACTUAL

ANO ANT.	ENE	FEB	MAR	ABR	MAY	JUN	JUL	AGO	SEP	OCT	NOV	DIC
0.00%	0.00%	0.13%	0.05%	0.00%	0.00%	0.00%	0.00%	0.00%	0.00%	0.00%	0.00%	0.00%

GRAFICAS

FORMULA MATEMATICA

RECURSOS DE LA VIGENCIA

ACUMULADO TODAS LAS RENTAS

INGRESOS CORRIENTES

META

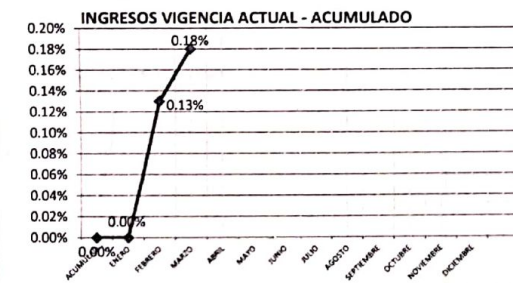
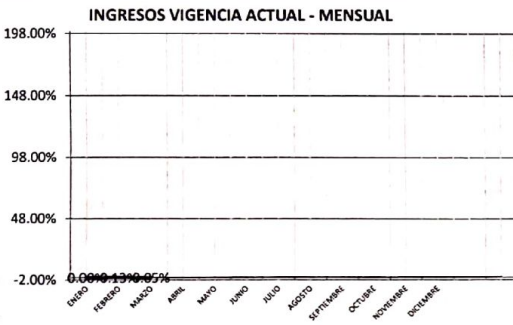

RECAUDADO APROPIADO	\$ 259,282,168.00 \$ 145,555,450,399.27	0.18%	0.00%	12.50%
---------------------	--	-------	-------	--------

**UBICACIÓN DE LOS SOPORTES
CARPETAS INDICADORES DE GESTION DE LA CALIDAD**

ANALISIS DEL INDICADOR

LA SECRETARIA DE HACIENDA REALIZA CONTROL PREVIO A LA ELABORACIÓN DE DISPONIBILIDADES PRESUPUESTALES DE ACUERDO A LOS RECAUDOS EFECTUADOS POR CADA FUENTE DE RECURSOS. LOS INGRESOS SON DISTRIBUIDOS EN EL GASTO CONFORME A LAS NORMAS VIGENTES, DE LOS INGRESOS CORRIENTES DE LIBRE DESTINACION SE APROPIA CON DESTINACION ESPECIFICA EL 20% DEL IMPUESTO DE REGISTRO Y ANOTACION PARA CUOTAS PARTES PENSIONALES, EL 1% DE TODOS LOS ICLD PARA ADQUISICION DE AREAS DE INTERES PARA ACUEDUCTOS MUNICIPALES (ART. 201 DE LA LEY 1450/2.011), EL 2% PARA EL FONDO DE GESTION DEL RIESGO CONFORME A LA ORDENANZA 07E DE 2.012.

- LA EJECUCIÓN EN EL MES DE MARZO DEL SISTEMA GENERAL DE REGALÍAS (SGR) FUE DE 0,05%, VAMOS POR DEBAJO DE LA META DEL 12,50% EN 12,45%, TOMANDO COMO BASE EL ACUMULADO DE TODAS LAS RENTAS EN 0,83%.

- EN LA ACTUALIDAD NO HAY INGRESOS CORRIENTES (Según cuadro parte inferior).

- LOS RECAUDOS DEL SISTEMA GENERAL DE REGALÍAS SE HACEN DE ACUERDO A LOS COBROS QUE A TRAVÉS DE ACTAS PARCIALES O LIQUIDACIONES HACEN LAS EMPRESAS CONTRATISTAS AL DEPARTAMENTO Y ESTA A SU VEZ HACE LOS COBROS AL MINISTERIO DE HACIENDA.

NOTA: La información de Sistema General de Regalías (SGR) esta acumulada desde enero 01 de 2019 hasta la fecha de consolidación.

CONCEPTO DE LA RENTA	APROPIADO	RECAUDADO	SUPERAVIT/DEFICIT	% RECAUDADO
INGRESOS CORRIENTES - SGR				
Sistema General de Regalías - SGR	\$ 41,497,368,023.24	\$ 0.00	-\$ 41,497,368,023.24	0.00%
TOTAL	\$ 41,497,368,023.24	\$ 0.00	-\$ 41,497,368,023.24	0.00%

FUENTE: SISTEMA DE GESTION FINANCIERA "SGF"

CÓDIGO: F - GC - 10

VERSIÓN: 01

FECHA DE EMISIÓN: 09-10 - 07

Firma
Nombre
Cargo

MANUEL CALDERON SANCHEZ
SECRETARIA DE HACIENDA DPTAL



**INDICADORES DE GESTIÓN INTEGRAL DE LA GOBERNACIÓN DE ARAUCA
INGRESOS CORRIENTES**

Nombre del Indicador		PROCESO	HACIENDA PÚBLICA
INGRESOS		FECHA	6 de abril de 2019
Periodo		SEGUIMIENTO	ANUAL
mar-19			

COMPORTAMIENTO DEL INDICADOR

ENE	FEB	MAR	ABR	MAY	JUN	JUL	AGO	SEP	OCT	NOV	DIC
3.93%	5.61%	42.22%	0.00%	0.00%	0.00%	0.00%	0.00%	0.00%	0.00%	0.00%	0.00%

GRAFICAS

EJECUCIÓN INGRESOS - MENSUAL

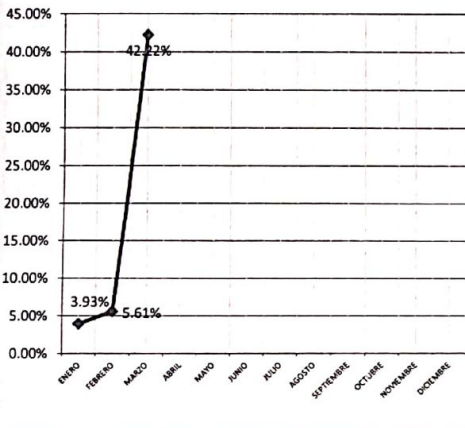

EJECUCIÓN DE INGRESOS - ACUMULADO

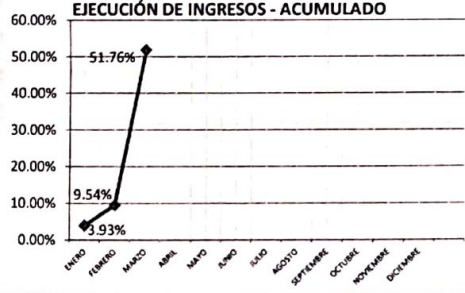

FUENTE: SISTEMA DE GESTIÓN FINANCIERA "SGF"
CÓDIGO: F - GC - 10
VERSIÓN: 01
FECHA DE EMISIÓN: 09-10 - 07

FORMULA MATEMATICA	RENTAS REPRESENTATIVAS	RESULTADO RENTAS REPRESENTATIVAS	ACUMULADO INGRESOS CORRIENTES	META
RECAUDADO APROPIADO	\$ 195,677,458,192.89 \$ 365,277,465,650.14	53.57%	51.76%	25.00%

**UBICACIÓN DE LOS SOPORTES
CARPETAS INDICADORES DE GESTIÓN DE LA CALIDAD**

ANÁLISIS DEL INDICADOR

LA SECRETARÍA DE HACIENDA REALIZA CONTROL PREVIO A LA ELABORACIÓN DE DISPONIBILIDADES PRESUPUESTALES DE ACUERDO A LOS RECAUDOS EFECTUADOS POR CADA FUENTE DE RECURSOS. LOS INGRESOS SON DISTRIBUIDOS EN EL GASTO CONFORME A LAS NORMAS VIGENTES, DE LOS INGRESOS CORRIENTES DE LIBRE DESTINACIÓN SE APROPIA CON DESTINACIÓN ESPECÍFICA EL 20% DEL IMPUESTO DE REGISTRO Y ANOTACIÓN PARA CUOTAS PARTES PENSIONALES, EL 1% DE TODOS LOS ICGL PARA ADQUISICIÓN DE ÁREAS DE INTERÉS PARA ACUEDUCTOS MUNICIPALES (ART. 201 DE LA LEY 1450/2.011), EL 2% PARA EL FONDO DE GESTIÓN DEL RIESGO CONFORME A LA ORDENANZA 07E DE 2.012.

- LA EJECUCIÓN DEL MES DE MARZO FUE DE 42,22%, EL ACUMULADO DE LOS INGRESOS CORRIENTES FUE DE 51,76%, ESTAMOS POR ENCIMA DE LA META DEL 25,00% EN 26,76%; EL ACUMULADO DE LAS RENTAS REPRESENTATIVAS ES DE 53,57% (Según cuadro parte inferior).

- EL COMPORTAMIENTO EN EL RECAUDO DE LOS RUBROS REPRESENTATIVOS DE LIBRE DESTINACIÓN A LA FECHA TENIENDO EN CUENTA QUE LA META ES DEL 25,00%, FUERON LOS SIGUIENTES:

- 1111101 - Impuesto sobre vehículo automotores --> 0,00%
- 1121208 - Al Consumo de Licores Nacionales (Ley 14(83)) --> 7,58%
- 1253301 - I.V.A --> 15,84%
- 1111101 - Impuesto de Registro y Anotación --> 19,68%
- 1121202 - Al Consumo de Tabaco y Cigarrillo Extranjero --> 21,83%
- 1121205 - Al Consumo de Cerveza Nacional (Decreto 190/69)) --> 32,17%
- 1121207 - Al Consumo de Licores Extranjeros (Ley 14(83)) --> 37,87%
- 1121213 - Sobretasa a la Gasolina --> 39,32%

RENTAS REPRESENTATIVAS

CONCEPTO DE LA RENTA	APROPIADO	RECAUDADO	SUPERAVIT/DEFICIT	% RECAUDADO
Ingresos Corrientes				
Impuesto de Registro y Anotación	\$ 1.955.750.000.00	\$ 384.971.400.00	-\$ 1.570.778.600.00	19.68%
Impuestos Indirectos	\$ 703.000.000.00	\$ 0.00	-\$ 703.000.000.00	0.00%
Recursos de Capital				
Transferencias	\$ 214.110.843.566.14	\$ 48.084.513.550.00	-\$ 166.026.330.016.14	22.46%
Regalías Indirectas - Desahorro FAEP	\$ 142.907.872.084.00	\$ 147.207.973.242.89	\$ 4.300.101.158.89	103.01%
Desahorro del FONPET (Con y sin situación de fondos).	\$ 5.600.000.000.00	\$ 0.00	-\$ 5.600.000.000.00	0.00%
TOTAL	\$ 365,277,465,650.14	\$ 195,677,458,192.89	-\$ 169,600,007,457.25	53.57%

Firma
Nombre
Cargo



MANUEL CALDERÓN SÁNCHEZ
 SECRETARÍA DE HACIENDA DPTAL

EJECUCIÓN DE CUENTAS POR PAGAR

RESOLUCIÓN 116 (25-ENE-2019)

Fecha de Corte: 31 de Marzo de 2019

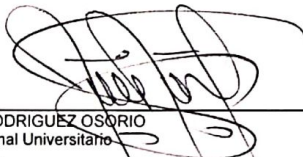
TIPO	UNIDAD	DESCRIPCION DE LA IMPUTACION	AP. INICIAL CONSTITUIDA	CANCELACIÓN CXP	TOTAL CONSTITUIDA	PAGOS	SALDO POR PAGAR	% PAGADO	% POR PAGAR
FUNCIONAMIENTO	01	DESPACHO DE LA GOBERNACION	8,550,000.00	0.00	8,550,000.00	0.00	8,550,000.00	0.00%	100.00%
	03	SECRETARIA GENERAL Y DESARROLLO INSTITUCIONAL	1,642,110,641.66	0.00	1,642,110,641.66	800,761,562.94	841,349,078.72	48.76%	51.24%
	04	SECRETARIA DE HACIENDA	675,467,475.57	0.00	675,467,475.57	542,629,899.37	132,837,576.20	80.33%	19.67%
	09	SGP - EDUCACION	124,052,498.00	0.00	124,052,498.00	124,052,498.00	0.00	100.00%	0.00%
	13	RESERVAS PRESUPUESTALES	118,678,462.28	0.00	118,678,462.28	118,678,462.28	0.00	100.00%	0.00%
INVERSIÓN	02	SECRETARIA DE GOBIERNO Y SEGURIDAD CIUDADANA	99,999,992.00	0.00	99,999,992.00	99,999,992.00	0.00	100.00%	0.00%
	03	SECRETARIA GENERAL Y DESARROLLO INSTITUCIONAL	184,667,172.62	0.00	184,667,172.62	168,999,996.40	15,667,176.22	91.52%	8.48%
	04	SECRETARIA DE HACIENDA	3,827,912,483.66	0.00	3,827,912,483.66	3,497,881,038.22	330,031,445.44	91.38%	8.62%
	05	SECRETARIA DE PLANEACION	4,813,285,697.85	0.00	4,813,285,697.85	3,730,275,630.44	1,083,010,067.41	77.50%	22.50%
	06	SECRETARIA DE EDUCACION	10,759,695,440.05	0.00	10,759,695,440.05	8,632,802,944.05	2,126,892,496.00	80.23%	19.77%
	07	SECRETARIA DE DESARROLLO AGROPECUARIO Y SOSTENIBLE	2,106,840,358.60	0.00	2,106,840,358.60	2,005,431,783.60	101,408,575.00	95.19%	4.81%
	08	SECRETARIA DE INFRAESTRUCTURA FISICA	12,463,362,376.67	0.00	12,463,362,376.67	11,567,101,928.30	896,260,448.37	92.81%	7.19%
	09	SISTEMA GERAL DE PARTICIACIONES SGP-EDUCACION	1,277,711,062.65	0.00	1,277,711,062.65	1,277,711,062.65	0.00	100.00%	0.00%
	10	FONDO DE SEGURIDAD	2,036,171,607.20	0.00	2,036,171,607.20	1,681,868,929.50	354,302,677.70	82.60%	17.40%
	11	FONDO LOCAL DE SALUD	3,108,071,252.62	0.00	3,108,071,252.62	3,092,253,505.43	15,817,747.19	99.49%	0.51%
	13	RESERVAS PRESUPUESTALES	4,045,360,062.09	0.00	4,045,360,062.09	1,744,089,233.80	2,301,270,828.29	43.11%	56.89%
	14	VIGENCIAS EXPIRADAS	875,102,081.05	0.00	875,102,081.05	691,389,984.25	183,712,096.80	79.01%	20.99%
16	FONDO DE GESTION DEL RIESGO	424,259,488.28	0.00	424,259,488.28	233,501,576.16	190,757,912.12	55.04%	44.96%	
17	SECRETARIA DE DESARROLLO SOCIAL	3,333,530,743.34	0.00	3,333,530,743.34	3,153,530,743.34	180,000,000.00	94.60%	5.40%	
TOTAL VIGENCIA ACTUAL			51,924,828,896.19	0.00	51,924,828,896.19	43,162,960,770.73	8,761,868,125.46	83.13%	16.87%
RESUMEN POR TIPO IMPUTACION									
FUNCIONAMIENTO			2,568,859,077.51	0.00	2,568,859,077.51	1,586,122,422.59	982,736,654.92	61.74%	38.26%
INVERSIÓN			49,355,969,818.68	0.00	49,355,969,818.68	41,576,838,348.14	7,779,131,470.54	84.24%	15.76%

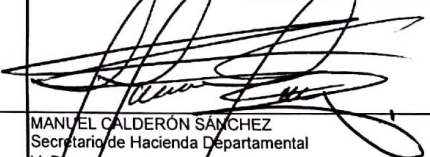
		
IVAN RODRIGUEZ OSORIO Profesional Universitario Proyectó	EIDER ARMANDO COLINA RUIZ Tesorero Departamental Revisó	MANUEL CALDERÓN SANCHEZ Secretario de Hacienda Departamental VoBo.

**EJECUCIÓN CUENTAS POR PAGAR
GOBERNACIÓN DE ARAUCA**

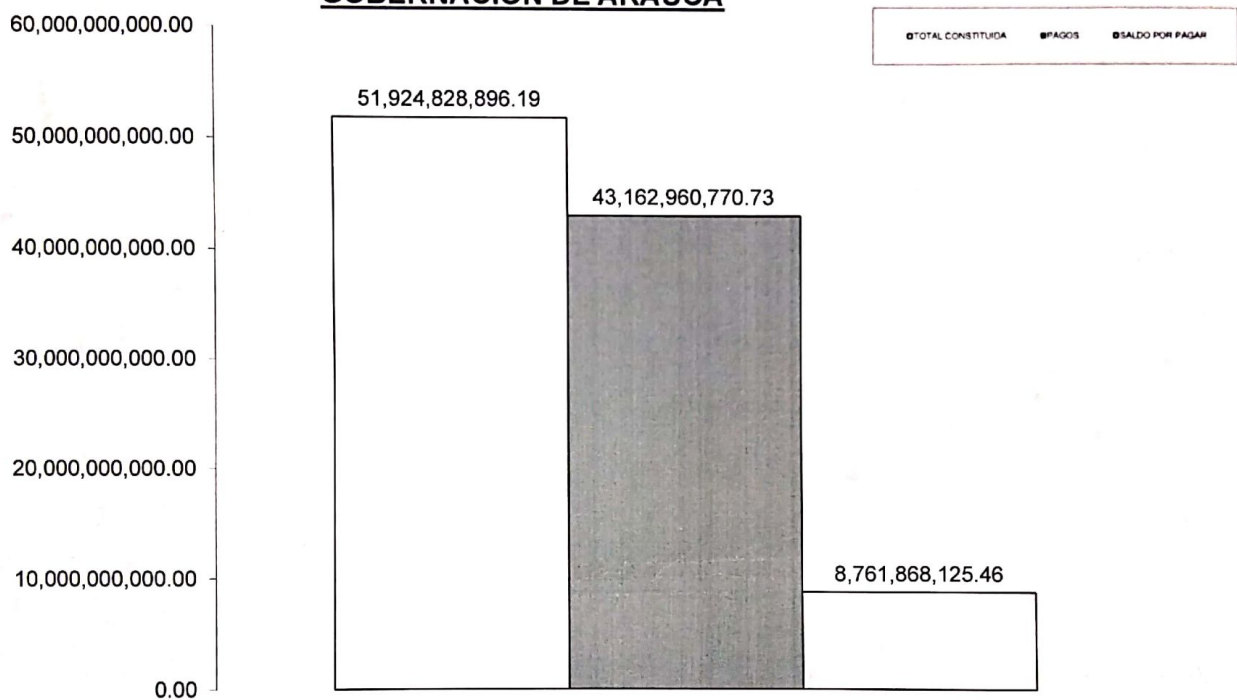

CUENTAS POR PAGAR CON CORTE A 31 DE MARZO DE 2019